

---

# Herzlich Willkommen

zu unserem Geschichtsvortrag  
am 27. 03. 2019

Arbeitskreis Geschichte, Bildung und Kultur  
Dozent Günter Schulz

---

# *Die Ortsgeschichte von Igenhausen*





---

## Themen

- Frühe Ortsgeschichte
- Besitz des Herzogs
- Die Rehlinger als größte Grundherren
- Das Geschlecht der Hügenhauser

---

# Frühe Ortsgeschichte

## Erste Erwähnung

- Um 1100 tradiert ein Walkoun Besitz in Hugenhusen an das Domkapitel in Augsburg.
- Hierbei handelte es sich um 1 ½ Hufen mit drei Weihern

## Früheste bekannte Namensform

- Hugenhusen, Hugeshusen

---

## Edelfreie (Ortsadel) nennen sich nach Hugenhäusen

### ➤ **Pruno de Hugeshusen**

um 1130: Ulrich v. Tandern überträgt Besitz in Hofgarten

1135/1140: Udalschalk v. Walchshofen überträgt Besitz in  
Walchshofen und Walda

### ➤ **Udalrich de Hugenhusen**

1146/1152: Rudolf v. Aichach überträgt Besitz in Ober-  
schneitbach

### ➤ **Sigefried de Hugenhusen**

1162/1164: Judinta v. Dasing überträgt Besitz in Dasing

---

# Ulrich v. Tander n tradiert Besitz in Hofgarten

---

## Num. XII.

**H**ii sunt testes predii quod dedit OVDALRICUS *de tannar* in villa hophgarten a) frater ipsius Ovdalrici Adalbero *de murbach*. Tiemo *de Mozzenhouen* Adalbertus *de Griezbach*. Aribo *de Tiereshouen*. Gifilherus *de Affinga*. Magonus *de rieth*. Adalhoch *de Sulzbach*. Marchwardus *de Suchelingen*. Hesso *de haderbrethethusen*. Wimar *de Algishusen*. Etich *de holenbach*. Pruno *de hugeshusen*. Ovdalricus *de Strubenrieth*. Pertholdus *de Ifingeredorf* Ovdalricus *de Chemenatun*.

a) Hofgarten in praefectura Aichach.

---

---

# Rudolf v. Aichach tradiert Besitz in O'schneitb.

---

Num. CXI.

Testes predii quod dedit RUODOLFUS *de Aicha* pro remedio anime sue omniumque parentum suorum in *Snaitpach a)* maximeque causa filii sui quem deo et sanctis eius ad monastice religionis propositum obtulit. *Sigefridus de Algishusen.* qui hoc idem predium delegavit. *Heinricus* eiusdem S. filius. *Vto de Starchandeshouen.* *Diepoltus* et filius eius *Ovdalricus de Scrouenhusen.* *O. d. lricus de aergifingen.* *Grimolt de parre.* *Ovdalricus de hugenhusen.* *Ovdalricus de Scrouenhusen.* *Diemar de Snaitpach.* *Ruodolph* et filius eius *Arnolt de inningen.* *Ruodolph de Aicha.* *Sigefridus de Scembach.* *Sigefridus de taintinwis.* *Diepreht* et frater eius *Ovdalricus de Aergifingen.*



---

# Besitz des Klosters St. Ulrich und Afra

- **1229 trat das Domkapitel in Augsburg den Besitz Hugenhausen samt der Vogtei an das Kloster St. Ulrich und Afra ab.**
- **1391 ist im Gültbuch des Klosters eine Hube und eine Hofstatt in Hugenhausen, sowie drei Lehen in Hirschbach verzeichnet.**

---

## **Besitz des Herzogs (Wittelsbacher)**

### **Zweites Herzogsurbar von 1275/80 (Im Amt der Burg Schiltberg)**

- ein Hof in Hugenhusen
- ein Hof in Schembach

### **Drittes Herzogsurbar von 1420 (Landgericht Aichach)**

- ein Hof in Hugenhäusen
- ein Weiher
- die Schmiedstatt
- die Badstube
- Vogtei: 1 Hube (ist des von St. Ulrich)  
3 Lehen in Hirschbach (ist des von St. Ulrich)

Hugenhausen

Item Hanns Wolff Weib und Kind vom sam man Item von  
 Item Berthold Heiligmanns Weib und Kind Ooalen  
 Item thms Kables ist meins Herren  
 Item Hains glamer Weib und Kind  
 Item Fritz Immerman ist meins Herren  
 Item D. Klor ist meins Herren  
 Item thms Ammerlein Weib und Kind  
 Item Pauls Heiligmanns Weib und Kind  
 Item Aegertl Hues Weib und Kind  
 Item Pauls Kaffl Weib und Kind  
 Item Berthold Hirszenhofer Weib und Kind  
 Item Hains Stumpf Weib und Kind  
 Item Anna pett Koflers Weib und Kind  
 Item Luz Kolt Weib und Kind  
 Item thms, Sind Weib und Kind  
 Item Berthold Kausch Weib und Kind  
 Item thms Kables Weib und Kind  
 Item Hains muller Weib und Kind  
 Item Jorg Keller ist meins Herren  
 Item Hanns Knod ist meins Herren  
 Item Will Kausch Weib und Kind  
 Item Will amann Weib und Kind  
 Item Hanns Kausch ist meins Herren  
 Item pett Kufing Weib und Kind  
 Item Kaysam Francklin Weib und Kind  
 Item Agnes fastner Weib und Kind  

Hirspach

 Item thms Weib und Kind

Die Leute des Herzogs

In Hugenhausen und Hirspach

---

# Die Rehlinger als größte Grundherren

- Sitz u. Sedelhof und weitere Höfe, sowie den Hof in Hirschbach
- Zu Lehen vom Herzog: Patronatsrecht der Kirche, Zehntrechte
- **15. Juni 1326** verkauften die Brüder Berchthold u. Güntzel, die Rehlinger von Affing ihren großen und kleinen Zehnten zu Hügenhausen für 54 Pfd. Augsburger Pfennige an Kloster Fürstenfeld
- **20. Juli 1330** vereinen sich die Brüder Berchthold u. Güntzel, die Rehlinger mit ihrer Schwester Margret und deren Wirt Volkmar von Schwarzenburg um die Heimsteuer dahin, das sie diesem dafür 5 Höfe geben, von denen 4 zu Hollenbach und einer in dem Dorf zu Hügenhausen liegt.

---

# Rehlinger zu Affing

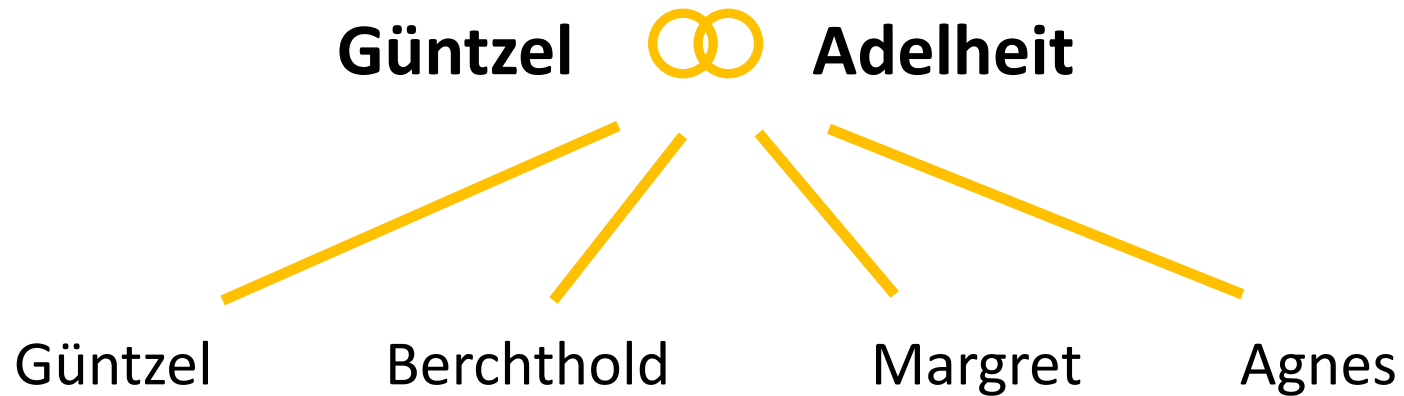

---

## Die Rehlinger als größte Grundherren

- **1322** verkauft Hans von Rehling die Herrschaft Rehling/Scherneck an den Ritter Heinrich von Gumpfenberg.
  - u.a. Sitz und Sedelhof Hugenhäusen, Patronatsrecht Kirche, sowie der Hof in Hirschbach
  
- **1352** verkauft Berthold von Rehling, Ritter und sein Sohn Berthold etliche Güter zu Hollenbach und Hugenhäusen
  
- **19. März 1351**, Heinrich der alt von Gumpfenberg Ritter, und Heinrich der junge Gumpfenberger eignen dem Kloster Thierhaupten die Mannschaft und Aigenschaft an dem Hof Hirschbach

---

## Die Rehlinger als größte Grundherren

- **1575** Thierhaupten aber verkaufte den erbrechtsweise verliehenen Hof in Hirschbach für 220 Gulden an Kloster St. Ulrich und Afra in Augsburg
- **24. März 1358**, Hermann der Egg, Bürger zu Augsburg, und seine Söhne Wolfram, Hermann, Chunrat und Heinrich verkaufen ihre Äcker, Wiesmad und Holz zu Hugenhäusen Jakob dem Vikarier zum Dom zu A.
- **26. April 1463**, Ulrich Marschall zu Stumpsperg Pfleger zu Aichach und Erentraut seine Ehwirtin tauschen der Äbtissin Gschweller und dem Konvent zu Kühbach ihren eigenen Weiher zwischen Hugenhäusen und Schenwach mit dem Müllschlag am Weiher gegen einen Hof zu Sielenpach

---

## Ausschnitt: Landtafel von Philipp Apian 1568











---

## Die Hügenhauser zu Hugenhäusen

- Saßen auf dem Sedelhof und auf dem Hof in Hirschbach
- Thoman Päuscher nennt sich nach Hugenhäusen

---

# Wo müssen wir den ursprünglichen Sitz und Sedel suchen?



---

## Themen

- **die Anwesen zur Zeit der Güterstandserhebung unter Kurfürst Max III. Joseph 1752**
- **die Anwesen zu Beginn des 19. Jhd.**  
(Ifd. Hausnummern, Grundherrschaft, Hausnamen, Hoffuß)
- **neu entstandene Anwesen u. Häuser im 19.u.20.Jhd.**  
(bis ca. 1945)
- **historische Aufnahmen der Anwesen**

---

# Themen

- **die Anwesen zur Zeit der Güterstandserhebung unter Kurfürst Max III. Joseph 1752**
- **die Anwesen zu Beginn des 19. Jhd.**  
(Ifd. Hausnummern, Grundherrschaft, Hausnamen, Hoffuß)
- **neu entstandene Anwesen u. Häuser im 19.u.20.Jhd.**  
(bis ca. 1951)
- **historische Aufnahmen der Anwesen**

---

## Kastenamt Aichach

1/2	Hof	Ullabauer	8
1/4	Hof	Müller	49
1/8	Hof	Weber	18
1/8	Hof	Paulmarx	3
1/16	Hof	Bader	38
1/16	Hof	Schmied	40
1/16	Hof	Weps	44



---

## Ortskirche St. Michael

1/2	Hof	Jungbauer	19
1/8	Hof	Mesner	10
1/16	Hof	Gori	37

## Hl. Geist-Spital Aichach

1/2	Hof	Schweiger	5
-----	-----	-----------	---

---

## Kloster St. Ulrich u. Afra in Augsburg

1/2	Hof	Peterbauer	1
-----	-----	------------	---

## Kloster Altomünster

1/4	Hof	Gaßlbauer	6
-----	-----	-----------	---

1/4	Hof	Hirschbauer	15
-----	-----	-------------	----

## Domkapitel Augsburg

1/2	Hof	Schuller	21
-----	-----	----------	----

---

## Kloster Thierhaupten

1/16 Hof Völkl 17

1/16 Hof Krez 14

## Kloster Fürstenfeld

1/16 Hof Dersch 30

---

## Hfm Obergriesbach

1/8	Hof	Wirt Zubau	26
1/8	Hof	Nodlbichler	
1/8	Hof	Classchusterbauer	
1/8	Hof	Schönauer	
1/16	Hof	Wängler	
1/16	Hof	Michlpaul	
1/16	Hof	Schnöller	33
1/16	Hof	Schafflmayr	
1/16	Hof	Scheucher	41

---

## Hfm Obergriesbach

1/16 Hof Rieder

1/16 Hof März 35

1/16 Hof Sedlmayer

1/16 Hof Fischer

1/16 Hof Mayrhäusl

---

## Hfm Hofhegenenberg

1/8	Hof	Poidl	22
1/16	Hof	Weber	7
1/16	Hof	Tobak	2

## Hfm Griesbeckerzell

1/16	Hof	Dionisi	34
------	-----	---------	----

---

## Hfm Walda

1/1	Hof	Kraighof	4 und 27
-----	-----	----------	----------

## Hfm Stätzling

1/8	Hof	alter Wirt	9
-----	-----	------------	---

1/16	Hof	Schneider	31
------	-----	-----------	----

## Gemeinde Igenhausen

		Hirtenhäusl	50
--	--	-------------	----

---

## Ludeigen

1/16	Hof	Heiß	12
1/16	Hof	Kistler	11
1/16	Hof	Kaspar	13
1/16	Hof	Gail	24
1/16	Hof	Lenz	42
1/16	Hof	Schneider	32
1/16	Hof	Marx	36



---

# Themen

- **die Anwesen zur Zeit der Güterstandserhebung unter Kurfürst Max III. Joseph 1752**
- **die Anwesen zu Beginn des 19. Jhd.**  
(Ifd. Hausnummern, Grundherrschaft, Hausnamen, Hoffuß)
- **neu entstandene Anwesen u. Häuser im 19.u.20.Jhd.**  
(bis ca. 1951)
- **historische Aufnahmen der Anwesen**



1	1/2	Peterbauer	Peterbauer ( Schapfl Melchior )	Kl. St. Ulrich/Afra
2	1/16	Tobak	Wacker ( Sturm Alois )	Hfm Motzenhof.
3	1/8	Paulmarx	Paulmichl ( Nodlbüchler Michl )	Kasten Aichach
4	1/8	Kraigl	Bauern ( Erhard Joseph )	Hfm Walda
5	1/2	Schwaiger	Schweiger ( Spängler Joseph )	Spital Aichach
6	1/4	Gaßlbaur	Gaßlbaur ( Nodlbichler Xaver )	Kl. Altomünster
7	1/16	Weber	Häuslweber ( Knöferl Joseph )	Hfm Motzenhof.
8	1/2	Ullabauer	Ullabauer ( Schapfl Sebastian )	Kasten Aichach
9	1/8	Alter Wirth	Alter Wirth ( Lichtenstern Kasp. )	Hfm Stätzing

---

---

HsNr.	Hoffuß	1752/60	Fasion 1808	Grundherrschaft
-------	--------	---------	-------------	-----------------

---

10	1/8	Mesner	Altmeßner ( <i>Prädl Anton</i> )	Ortskirche
----	-----	--------	----------------------------------	------------

11	1/16	Kistler	Kistlerhäusl ( <i>Albrecht Kaspar</i> )	Ludeigen
----	------	---------	---	----------

12	1/16	Heiß	Weberheißen ( <i>Christl Jakob</i> )	Ludeigen
----	------	------	--------------------------------------	----------

13	1/16	Kaspar	Kasparmichl ( <i>Ostermayer Michl</i> )	Ludeigen
----	------	--------	---	----------

14	1/16	Krez	Maler ( <i>Mangold Andreas</i> )	Kl. Thierhaupten
----	------	------	----------------------------------	------------------

15	1/4	Hirschbaurn	Hirschbauern ( <i>Schapfl Mathias</i> )	Kl. Altomünster
----	-----	-------------	---	-----------------

16	1/16		Schneider ( <i>Nagler Georg</i> )	Hfm Obergriesb.
----	------	--	-----------------------------------	-----------------

17	1/16	Völkl	Völkl ( <i>Maier Georg</i> )	Kl. Thierhaupten
----	------	-------	------------------------------	------------------

18	1/16	Weber	äußerer Maler ( <i>Mangold Franz</i> )	Kasten Aichach
----	------	-------	--	----------------

---

19	1/ 2	Jungbauer	Jungbauer ( <i>Wagner Georg</i> )	Ortskirche
20	1/16		Bäck ( <i>Vötterl Jakob</i> )	Hfm Obergriesb.
21	1/ 2	Schuller	Schuller ( <i>Eberl Joseph</i> )	Domkapitel Augs.
22	1/8	Paldtl	Baltl ( <i>Rupp Anton</i> )	Hfm Motzenhofen
23	1/16		Hundsfertl ( <i>Schäfer Ferdinand</i> )	Hfm Obergriesb.
24	1/16	Gail	Gailfranzl ( <i>Spitz Franz</i> )	Ludeigen
25		Pfarrhof	Pfarrhof ( <i>Pfarrer Schmid Peter</i> )	Pfarrwiddum
26	1/8	Wirt Zubau	Wirt ( <i>Sedelmaier Xaver</i> )	Hfm Obergriesb.
27	1/8	Kraighof	Altenbauer ( <i>Lachner Ulrich</i> )	Hfm Walda

---

28	1790 neu entstanden		Schul-und Mesnerhaus ( <i>Endter M.</i> )	<b>Gemeinde Igenh.</b>
----	---------------------	--	---	------------------------

29	1/8		Schwabenfriedl ( <i>Steidle Mathias</i> )	<b>Hfm Obergriesb.</b>
----	-----	--	---	------------------------

30	1/16	Dersch	Preißen ( <i>Knauer Eustachius</i> )	<b>Kl. Fürstenfeld</b>
----	------	--------	--------------------------------------	------------------------

31	1/16	Schneider	Schneider ( <i>Schneller Jakob</i> )	<b>Hfm Stätzling</b>
----	------	-----------	--------------------------------------	----------------------

32	1/16	Schneider	Schneiderwastl ( <i>Liedl Sebastian</i> )	<b>Ludeigen</b>
----	------	-----------	---	-----------------

33	1/16	Schnöller	Leindl ( <i>Schneller Alois</i> )	<b>Hfm Obergriesb.</b>
----	------	-----------	-----------------------------------	------------------------

34	1/16	Dionisi	Hirtengütl ( <i>Kühbacher Joseph</i> )	<b>Hfm Griesbecker.</b>
----	------	---------	--	-------------------------

35	1/16	Marx	Marx ( <i>Straßmaier Maximilian</i> )	<b>Hfm Obergriesb.</b>
----	------	------	---------------------------------------	------------------------

36	1/16	Marx	Marxlheiß ( <i>Haimer Mathias</i> )	<b>Ludeigen</b>
----	------	------	-------------------------------------	-----------------

---

37	1/16	Gori	Schuster ( <i>Widkopf Johann</i> )	Ortskirche
38	1/16	Bader	Bader ( <i>Gambühler</i> )	Kasten Aichach
39	1/16		Bachhans ( <i>Nudlbühler Leonhard</i> )	Hfm Obergriesb.
40	1/16	Schmied	Schmied ( <i>Golling Joseph</i> )	Kasten Aichach
41	1/16	Scheucher	Schaidler ( <i>Pradl Anton</i> )	Hfm Obergriesb.
42	1/16	Lenz	Molenger ( <i>Decker Georg</i> )	Ludeigen
43	1/16		Bergmann ( <i>Widkopf Xaver</i> )	Hfm Obergriesb.
44	1/16	Weps	Wepsen ( <i>Sedelmaier Georg</i> )	Kasten Aichach
45	1/16		Berghans ( <i>Kreitmaier Johann</i> )	Hfm Obergriesb.

---

---

HsNr.	Hoffuß	1752/60	Fasion 1808	Grundherrschaft
-------	--------	---------	-------------	-----------------

---

46	1/16		Schreiner ( <i>Diermaier Matthias</i> )	Hfm Obergriesb.
----	------	--	---	-----------------

47	1/8		Woferl ( <i>Eisenburger Michael</i> )	Hfm Obergriesb.
----	-----	--	---------------------------------------	-----------------

48	1/16		Kohlfuchs ( <i>Balleis Leonhard</i> )	Hfm Obergriesb.
----	------	--	---------------------------------------	-----------------

49	1/ 4	Müller	Müller ( <i>Braun Joseph</i> )	Kasten Aichach
----	------	--------	--------------------------------	----------------

50		Hirthaus	ab 1821 neues Schulhaus erbaut	Gemeinde Igenh.
----	--	----------	--------------------------------	-----------------

51		Georgibauer	Georgibauer ( <i>Biber Rochus</i> )	Hfm Sandizell
----	--	-------------	-------------------------------------	---------------



***Hirschbach***

<b>1</b>	<b>1/2</b>	<b>Bauern</b>	<b>Bauern ( <i>Kienast Xaver</i> )</b>	<b>Kl. St Ulrich u Afra</b>
<b>2</b>	<b>1/4</b>	<b>Söldner</b>	<b>Schapfl ( <i>Schapfl Joseph</i> )</b>	<b>Kl. St Ulrich u Afra</b>

---

# Themen

- **die Anwesen zur Zeit der Güterstandserhebung unter Kurfürst Max III. Joseph 1752**
- **die Anwesen zu Beginn des 19. Jhd.**  
(Ifd. Hausnummern, Grundherrschaft, Hausnamen, Hoffuß)
- **neu entstandene Anwesen u. Häuser im 19.u.20.Jhd.**  
(bis ca. 1945)
- **historische Aufnahmen der Anwesen**

---

<b>HsNr.</b>	<b>Hausname</b>	<b>entstanden seit</b>	<b>Besitzer</b>
<b>1a</b>	<b>Lehnhard/ Dersch</b>		<b>Birkmeir Leonhard</b>
<b>1 ½</b>	<b>Kölbl</b>		<b>Kölbl Benedikt</b>
<b>10 ½</b>	<b>Birkmeir</b>		<b>Schmied Leonhard</b>
<b>18 ½</b>	<b>Bogel</b>		<b>Neff Nikolaus</b>
<b>19 ½</b>	<b>Philipp/ Lipper</b>		<b>Lesti Philipp</b>
<b>28 ½</b>	<b>Kordowich/ Weiherbeck</b>		<b>Kordowich Nikolaus</b>
<b>40 ½</b>	<b>Leigsl</b>		<b>Palleis Konrad</b>
<b>½</b>	<b>Weinberger</b>		<b>Gutmann Xaver</b>

---

---

# Themen

- **die Anwesen zur Zeit der Güterstandserhebung unter Kurfürst Max III. Joseph 1752**
- **die Anwesen zu Beginn des 19. Jhd.**  
(Ifd. Hausnummern, Grundherrschaft, Hausnamen, Hoffuß)
- **neu entstandene Anwesen u. Häuser im 19.u.20.Jhd.**  
(bis ca. 1945)
- **historische Aufnahmen der Anwesen**





1808: Peterbauer

*Schapfl Melchior*



1808: Peterbauer

*Schapfl Melchior*





1808: Wacker

*Sturm Alois*



1808: Wacker

*Sturm Alois*



1808: Paulmichl

*Nodlbüchler Michael*



1808: Paulmichl

*Nodlbüchler Michael*



1808: Paulmichl

*Nodlbüchler Michael*



1808: Paulmichl

*Nodlbüchler Michael*

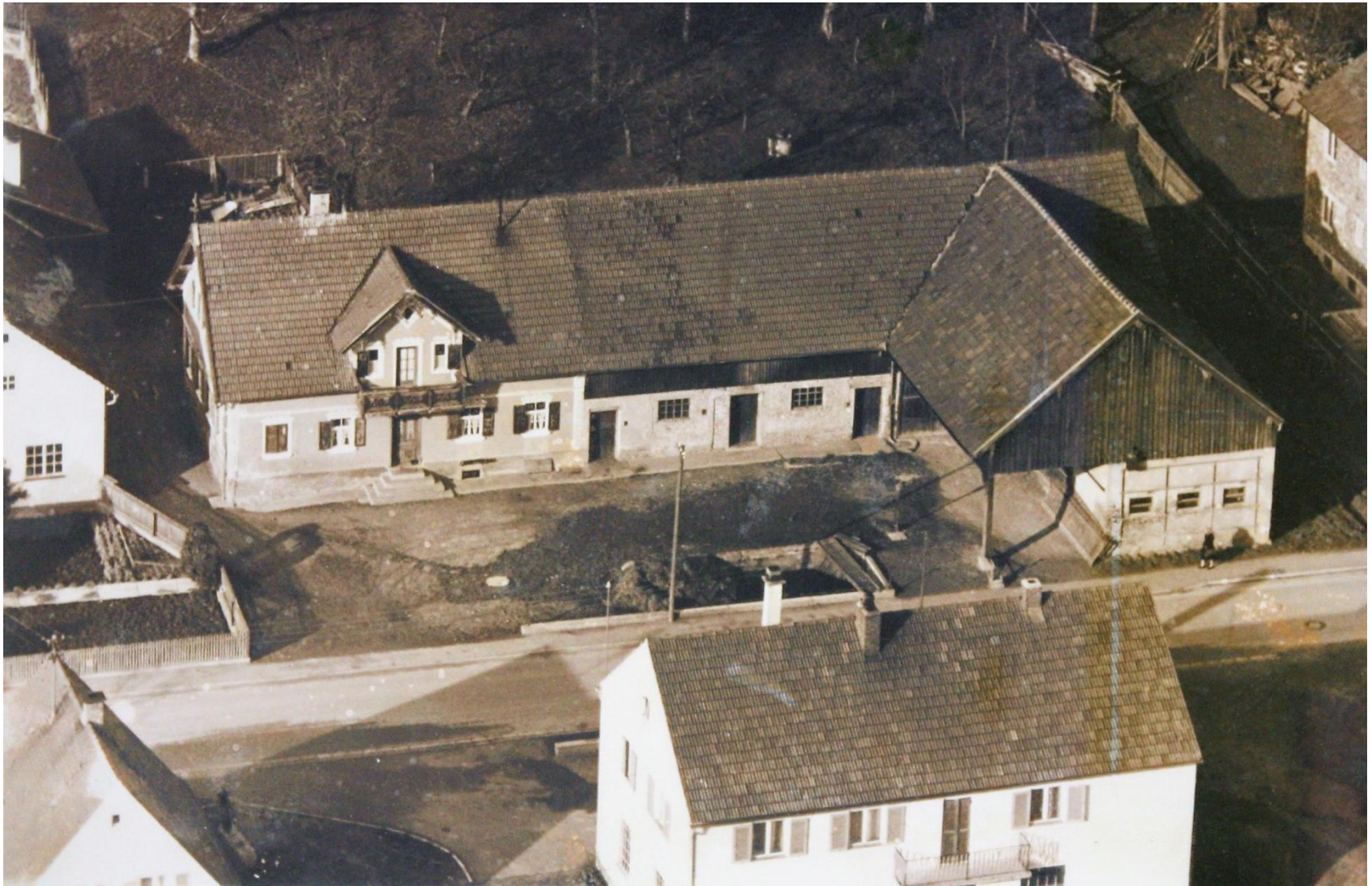

1808: Paulmichl

*Nodlbüchler Michael*









1808: Bauern

*Erhard Joseph*



1808: Bauern

*Erhard Joseph*



1808: Schweiger

*Spängler Joseph*



1808: Schweiger

*Spängler Joseph*



1808: Schweiger

*Spängler Joseph*



1808: Schweiger

*Spängler Joseph*



1808: Schweiger

*Spängler Joseph*











1808: Gaßlbauer

*Nodlbichler Xaver*



1808: Gaßlbauer

*Nodlbichler Xaver*





1808: Häuslweber

*Knöferl Joseph*



1808: Häuslweber

*Knöferl Joseph*





1808: Ullabauer

*Schapfl Sebastian*



1808: Alter Wirth

*Lichtenstern Kaspar*



1808: Altmeißner

*Prädl Anton*



1808: Kistlerhäusl

*Albrecht Kaspar*



**Bild von 1940: Franziska Kaltenstadler mit Josef, Michael, Matthias u. Martin (v.l.)**

1808: Weberheißen

*Christl Jakob*



1808: Weberheißen

*Christl Jakob*



1808: Kasparmichl

*Ostermaier Michael*

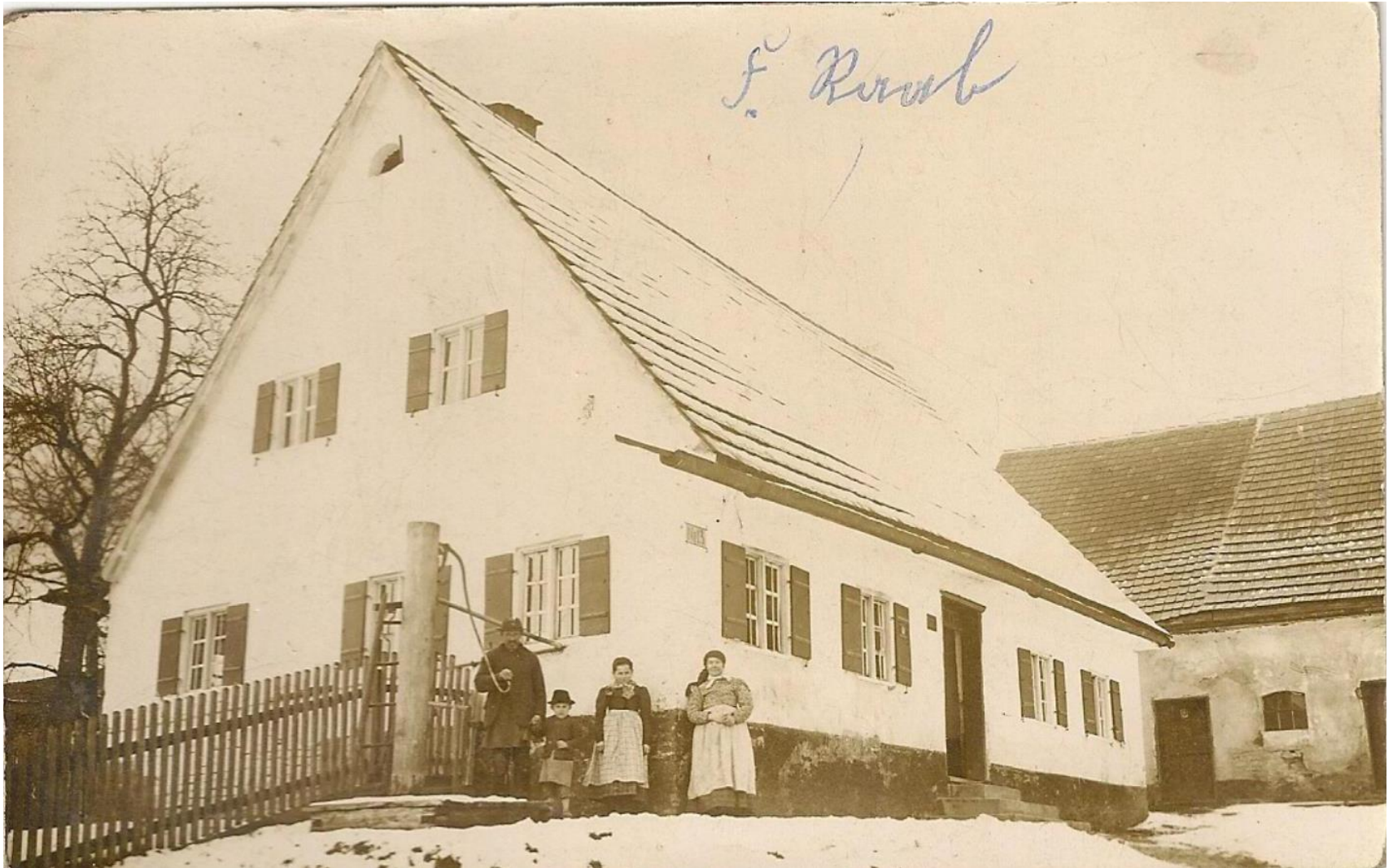

1808: Maler

*Mangold Andreas*

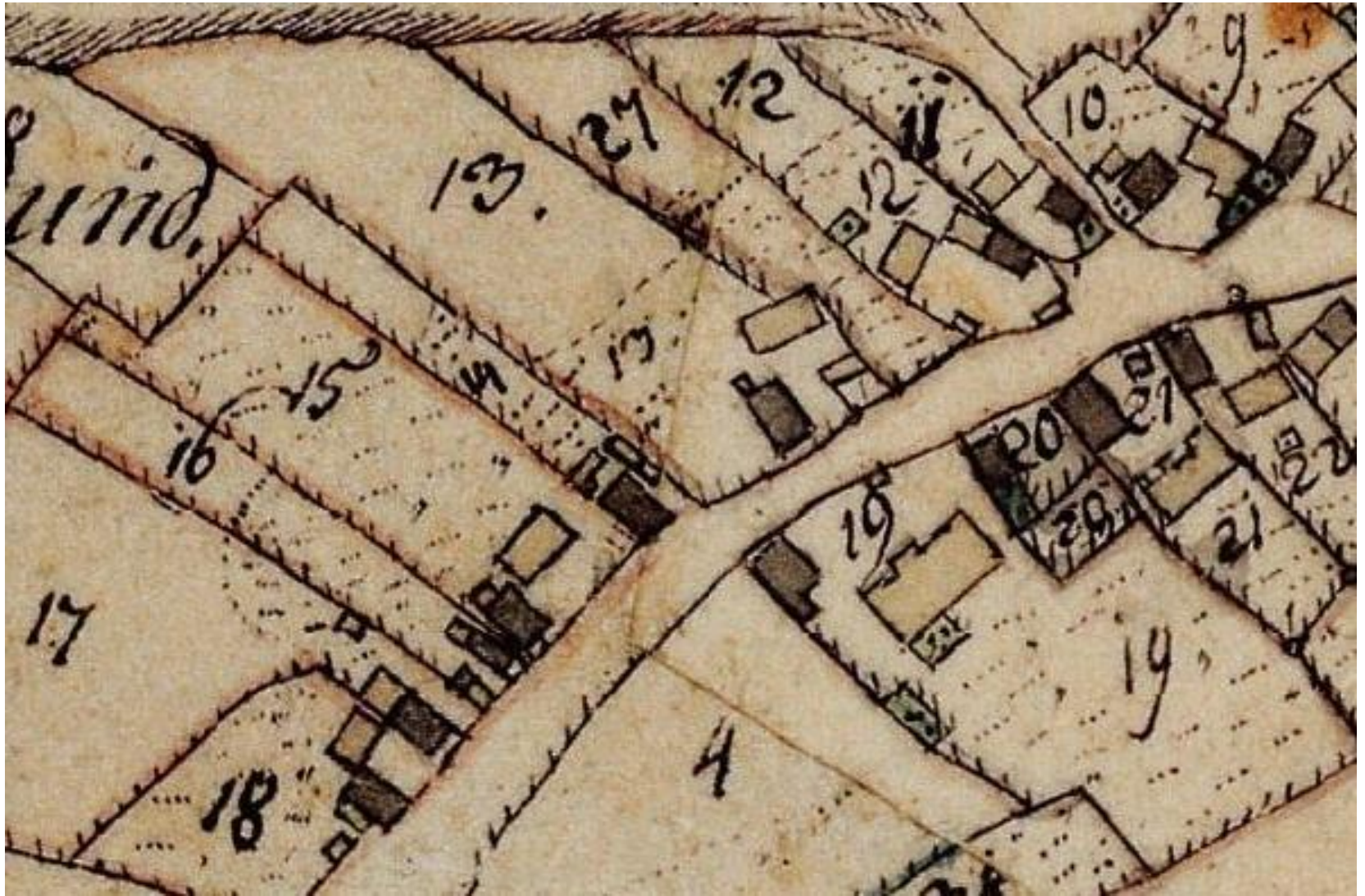



1808: Hirschbauern

*Schapfl Mathias*



1808: Hirschbauern

*Schapfl Mathias*



1808: Hirschbauern

*Schapfl Mathias*



1808: Hirschbauern

*Schapfl Mathias*



1808: Schneider

*Nagler Georg*



**Bild 1924: Maria u. Valentin Schweiger mit Kreszenz, Konrad und Theresia (Kinder)**

1808: Schneider

*Nagler Georg*



**Bild von 1927**

**Valentin Schweiger**

**mit den Kindern Konrad,  
Kreszenz und Theresia  
(v. links )**

1808: Schneider

*Nagler Georg*



1808: Völkl

*Maier Georg*





1808: Völkl

*Maier Georg*



1808: Völkl

*Maier Georg*



1808: äußerer Maler

*Mangold Franz*



1808: Jungbauer

*Wagner Georg*



1808: Jungbauer

*Wagner Georg*



1808: Jungbauer

*Wagner Georg*



1808: Jungbauer

*Wagner Georg*



1808: Bäcker

*Vötterl Jakob*





1808: Schuller

*Eberl Joseph*



1808: Schuller

*Eberl Joseph*



1808: Schuller

*Eberl Joseph*



1808: Schuller

*Eberl Joseph*



1808: Baltl

*Rupp Anton*



1808: **Hundsferdl**

*Schäfer Ferdinand*



1808: Gaulfranzl

*Spitz Franz*



1808: Gaulfranzl

*Spitz Franz*





1808: Pfarrhof

*Pfarrer Schmid Peter*



1808: Pfarrhof

*Pfarrer Schmid Peter*



1808: Pfarrhof

*Pfarrer Schmid Peter*









1808: Wirt

*Sedlmaier Xaver*



1808: Wirt

*Sedlmaier Xaver*





1808: Altenbauer

*Lachner Ulrich*



1808: Schulhaus

Schullehrer Ender Michl



1808: Schwabenfriedl

*Steidle Mathias*



1808: Schwabenfriedl

*Steidle Mathias*



1808: Preißen

*Knauer Eustachius*



1808: Schneider

*Schneller Jakob*



1808: Schneider

*Schneller Jakob*



1808: Schneiderwastl

*Liedl Sebastian*





1808: Leindl

*Schneller Alois*



1808: Leindl

*Schneller Alois*



1808: Hirtengütl

*Kühbacher Joseph*



1808: Marx

*Straßmaier Max*



1808: Marxl

*Heimer Mathias*



1808: Marxl

*Heimer Mathias*



1808: **Marxl**

*Heimer Mathias*



1808: Schuster

*Widkopf Johann*





1808: Schuster

*Widkopf Johann*



1808: Bader

*Gambühler*



1808: Bachhans

*Nudlbüchler Leonhard*



1808: Bachhans

*Nudlbüchler Leonhard*



1808: Bachhans

*Nudlbüchler Leonhard*



1808: Schmid

*Golling Joseph*



1808: Schmid

*Golling Joseph*



1808: Schaitler

*Pradl Anton*





1808: Molenger

Decker Georg



1808: Bergmann

*Widkopf Xaver*



1808: **Wepsen**

*Sedelmaier Georg*



1808: Berghans

*Kreitmaier Johann*



1808: Schreiner

Diermaier Matthias



1808: Schreiner

*Diermaier Matthias*



1808: Schreiner

*Diermaier Matthias*



1808: **Woferl**

*Eisenburger Michael*

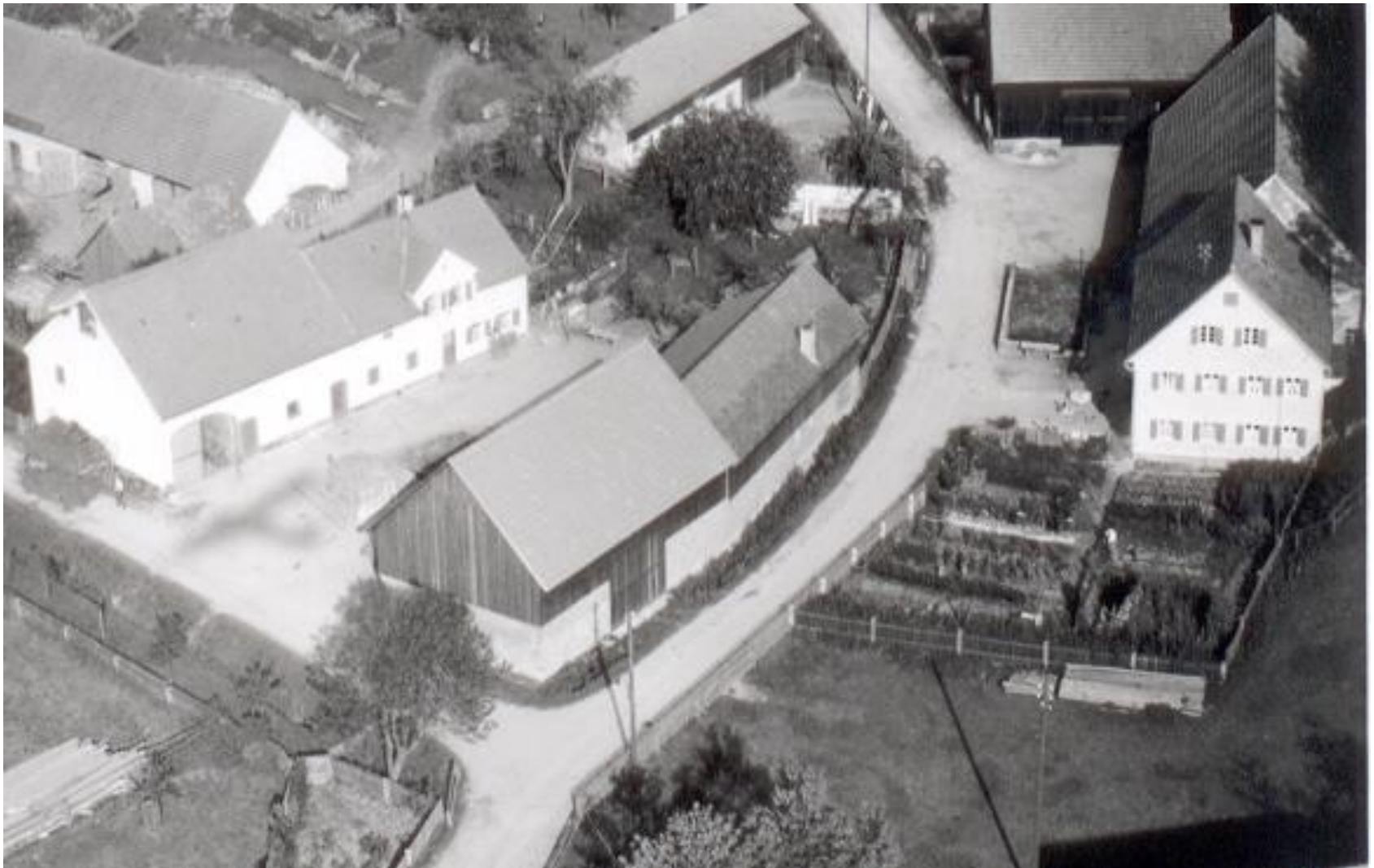



1808: Woferl

*Eisenburger Michael*



1808: Kohlfuchs

*Balleis Leonhard*



1808: Kohlfuchs

*Balleis Leonhard*



1808: Kohlfuchs

*Balleis Leonhard*



1808: Müller

*Braun Joseph*

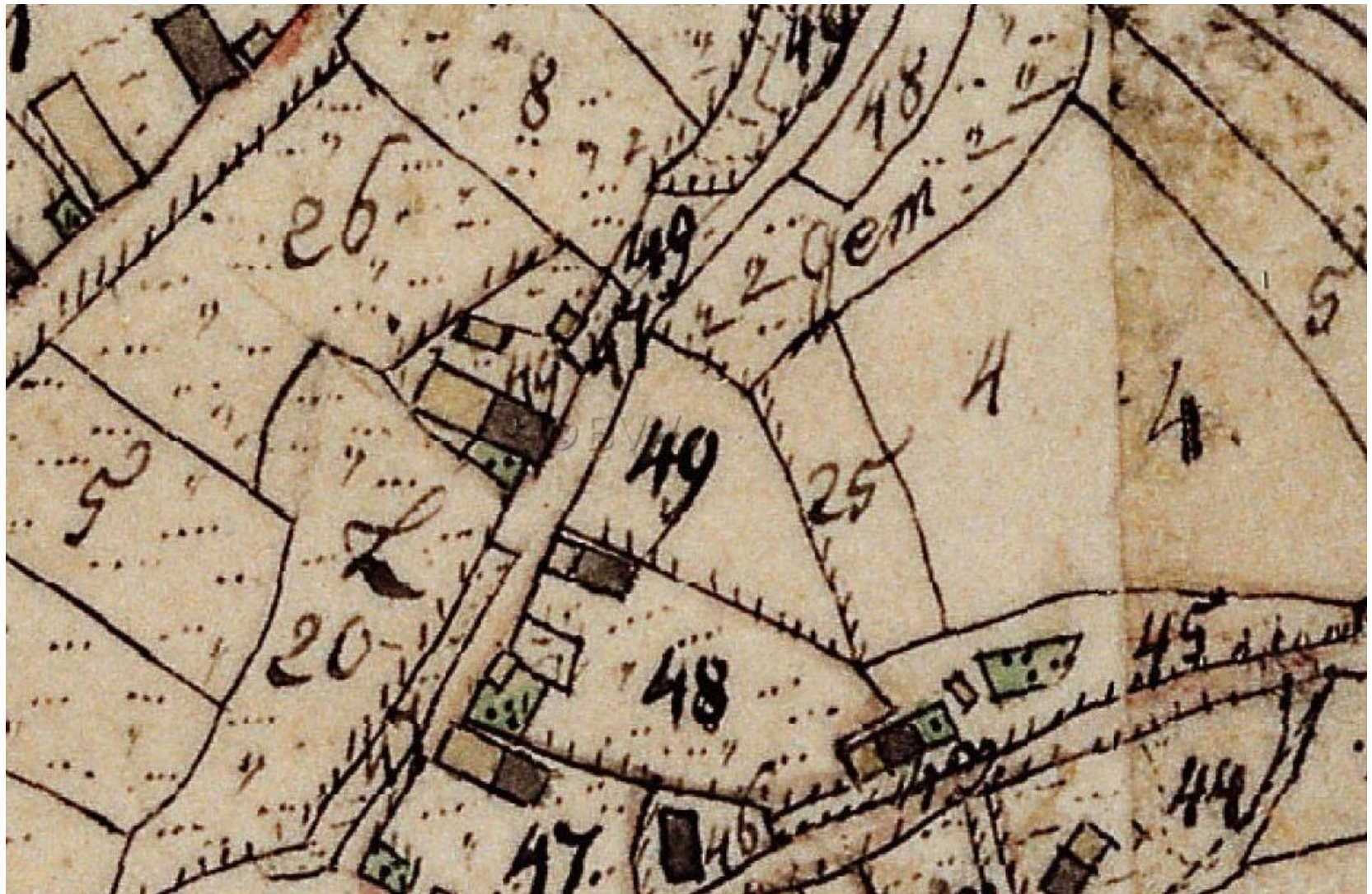

1808: Hirtheus

ab 1821: neuerbautes Schulhaus









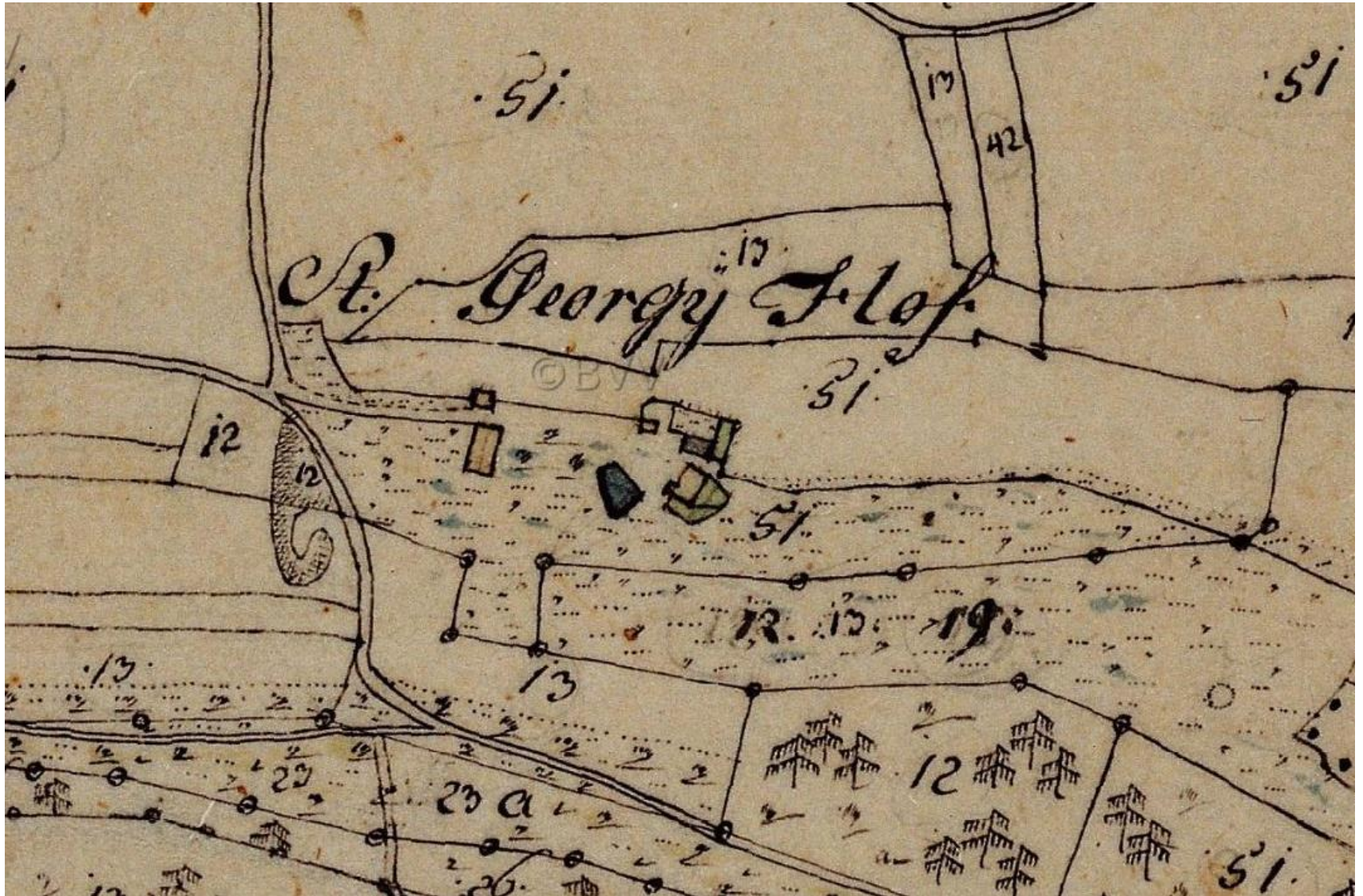

1808: Georgibauer

*Biber Ruchus*









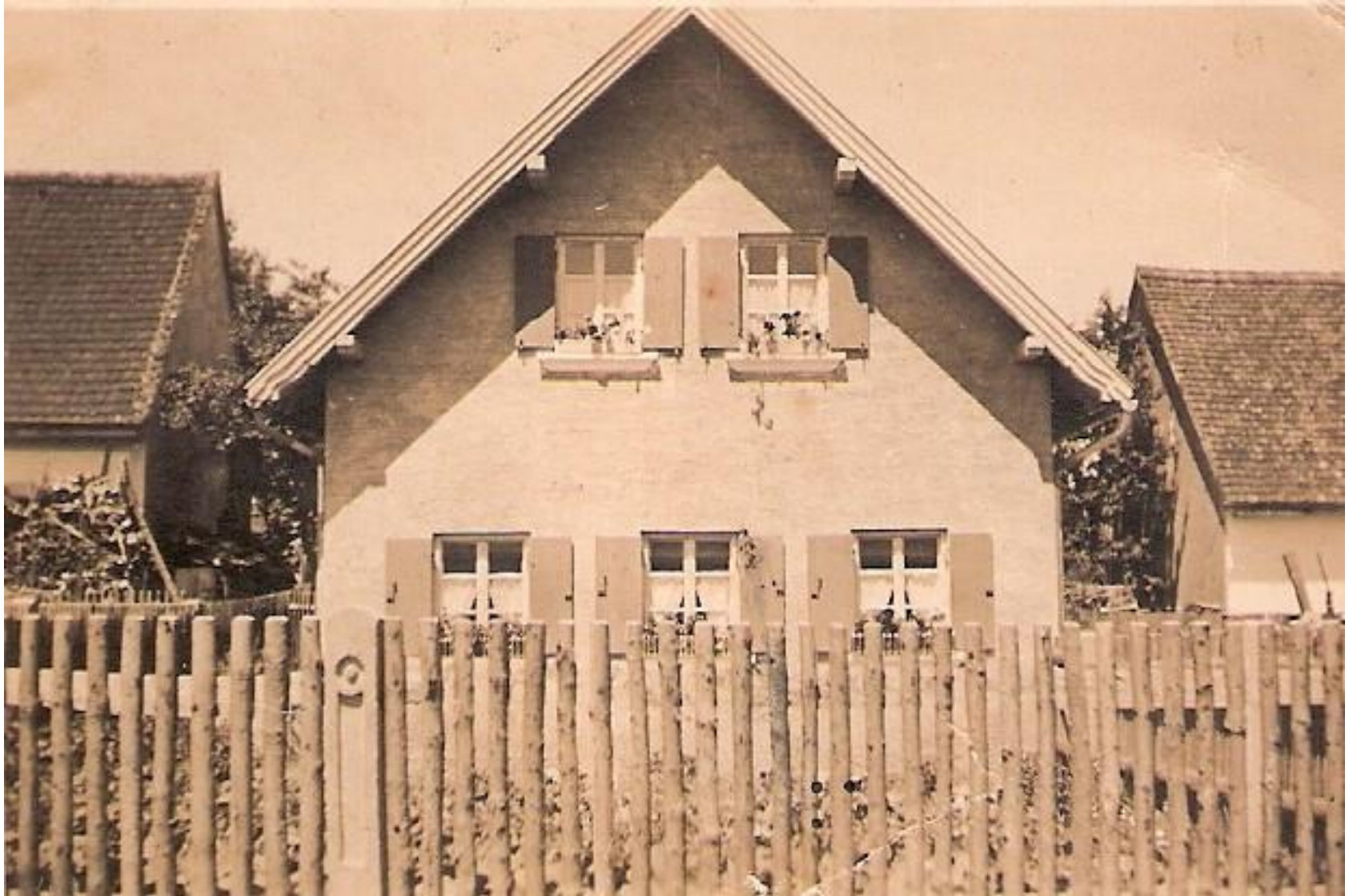

















**Konrad Palleis mit  
Familie**



---

# Hirschbach

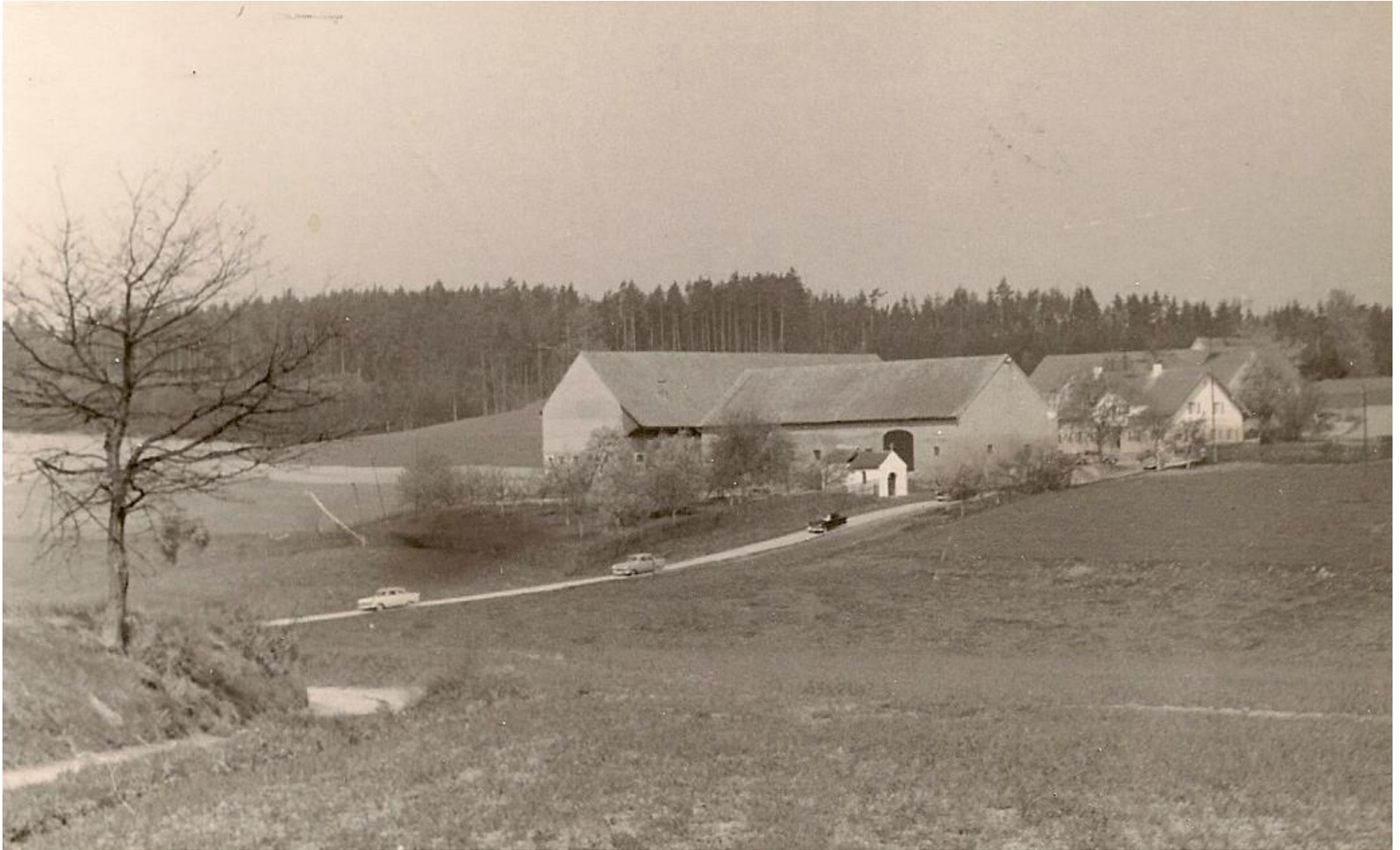

# Karte von 1812





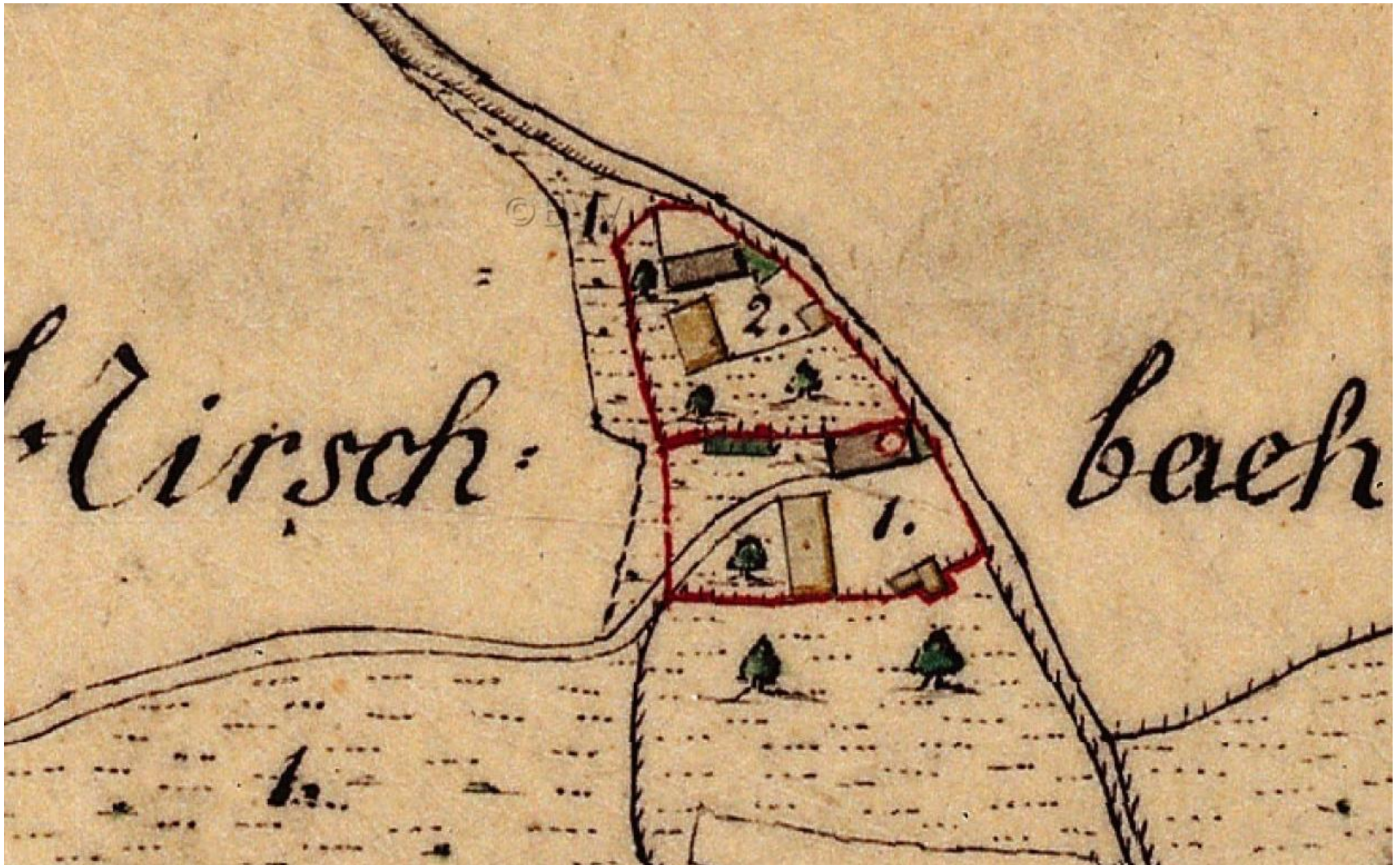

1808: Bauern

*Kienast Joseph*



1808: Söldner

*Schapfl Joseph*





















---

## Glockenweihe 1926





# Glockenweihe 1950



# Glockenweihe 1950



---

## *Kranztag 1939*



































---

Vielen Dank für Ihre  
Aufmerksamkeit !