

---

# Herzlich Willkommen

zu unserem Geschichtsvortrag  
am 18.04.2012

Arbeitskreis Geschichte, Bildung und Kultur  
Dozent Günter Schulz

---

# *Die Ortsgeschichte von Hollenbach*

---

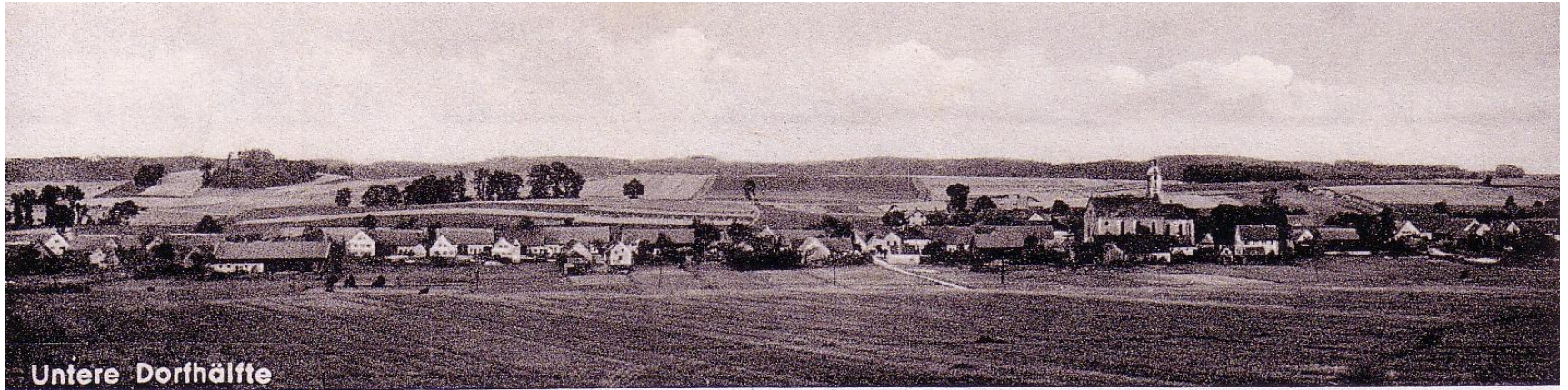

---

## Die „Hufe“ als Maßeinheit - eine Vorbemerkung

**Hufe** = ein altes deutsches Flächenmaß

z.B. zur Größenangabe von Salland (Herrenland)

**1 Hufe** = **30 Morgen** ( **10 ha Ackerland** )

**Doppelhufe (fränk. Hufe)** = **60 Morgen** ( **20 ha Ackerland** )

**Königshufe** = **120 Morgen** ( **40 ha Ackerland** )

---

## Die „Hufe“ als landwirtschaftliche Betriebsgröße seit dem Mittelalter

Unter „**Hufe oder Hube**“ ist auch eine **bäuerliche Betriebseinheit** zu verstehen, die für die Bedürfnisse einer Familie ausreichend dimensioniert und in gewissem Umfang Abgaben zu leisten imstande ist.

**Hufe = Hof, Ackerland, Wiese und Wald**

**1 Hufe = Normalausstattung eines Familienbetriebs (ab 800)**

**2 Hufen = 1 Curia ( 1/1 ) (12-14 Jhd.)**

**2 Hufen = 1 Maierhof (1/1) (ab 1400)**

---

## „Maierhofverfassung“ ab etwa 1400

<b>1/1 Hof (= 2 Hufen / 6 Lehen)</b>	<b>Maier</b>	<b>60 Juchert</b>
<b>1/2 Hof (= 1 Hufe / 3 Lehen)</b>	<b>Huber</b>	<b>30 Juchert</b>
<b>1/4 Hof (= ½ Hufe / 1 Lehen)</b>	<b>Lechner</b>	<b>10 Juchert</b>

---

<b>1/8 Hof ( Bausölde )</b>	<b>Söldner</b>	<b>5 Juchert</b>
<b>1/16 Hof (Leersölde / Hofstatt)</b>	<b>Leersöldner</b>	<b>-----</b>
<b>1/32 Hof (1/2 Leersölde)</b>	<b>Hirte, Inwohner</b>	<b>-----</b>

---

## Die Entwicklung von der „Hufe“ über die „Curia“ zum „Maierhof“ .

Zeit	Ordnungsbegriff	
Ab der Gründung Hollenbach (ca. 800 n.Ch.)	„Hufenverfassung“	<ul style="list-style-type: none"><li>* Einzelhöfe</li><li>* Villikationen</li></ul>
ca. 12. – 14. Jhd.	„Curiaverfassung“	<ul style="list-style-type: none"><li>* Neubildung aus Salland.</li><li>* Umbildung alter Hufen.</li><li>* Beibehaltung alter Hufen.</li></ul>
15./16. Jhd.	„Maierhofverfassung“	<ul style="list-style-type: none"><li>* Hoffußsystem 1/1, 1/2, 1/4,</li><li>* Übernahme dieses Systems vom Staat für Steuern und Abgabenbemessung.</li><li>* Ausweitung bei Söldenbildung 1/8, 1/16, 1/32.</li></ul>
19. Jhd. (1848)	Bauernbefreiung Auflösung der alten Ordnungen	

---

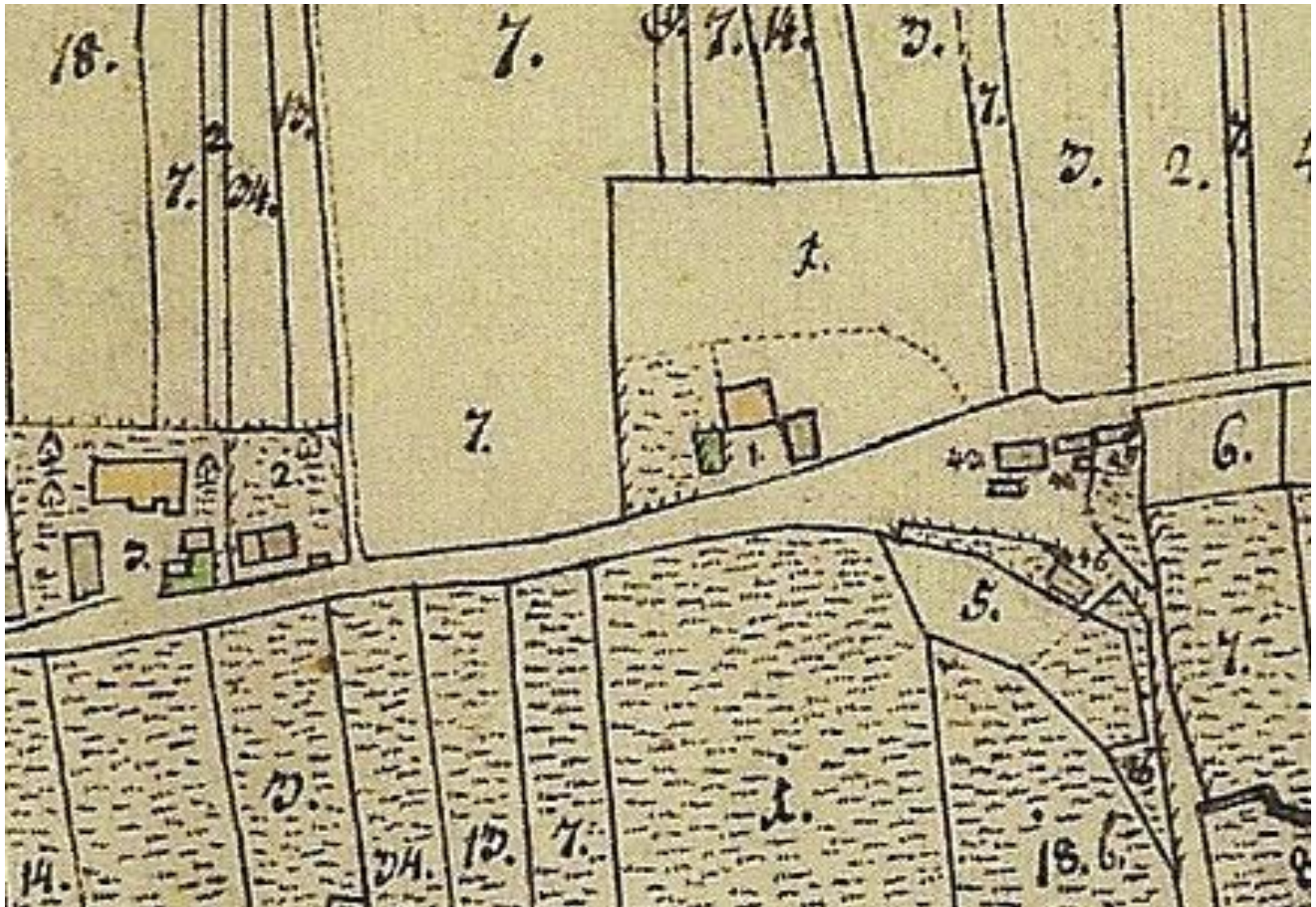

Kartenausschnitt von 1812

In der Hauptgüterconscription von 1752 wird dieser Hof beschrieben.

*Besitzer: **Andree Raich**, Paur*

*Der Hof gehört zum **Castenamt Aichach**. dorthin freystiftig,*

*Item besitzt er 5 äckher per 4  $\frac{1}{4}$  Juchert, aigen*

*Es ist **1/4 Hof** und zahlte 1 fl 45 kr fourage*

*Anno 1749 bezahlte er vom Hof 3 fl 56 kr Steuer, von den äckhern 1 fl 10 kr.*



Im Churfürstlichen Anlagebuch von 1760 wird der Hof erneut beschrieben:

*Andree Raich auf dem Schmidtbergergütl,*

*Castenamnt Aichach, Hoffuß 1/4*

*fourage 1 fl 45 kr, Vorspann 18  $\frac{3}{4}$  kr, Herdstatt 25 kr, Ordinari Scharwerk 1 fl 30 kr,*

*Jagdscharwerk 15 kr.*

*Summa: 4 fl 13  $\frac{3}{4}$  kr*

### Fassion von 1808:

*Das 1/4 Gütl beim Schmidberger Nr. 1, Andreas Hueber.*

*Ein Haus von Stein gebaut, ein Stall von Holz gebaut, steht frei und ein Wagenhaus unter einem Dach.*

*Ein Garten samt einem Wurzgartl und zwei Krautbeeten und darin liegendem Aeckherle. Winterfeld ¼ Juchert.*

Winterfeld: *das Schwarzbergbreite, der Sedlacker, der Zachenacker, der Straßacker, das Ebenackerl, den Schneideräckerle, den Grobenacker. Summa: 6 Juchert.*

Sommerfeld: *den Hainbuchacker, den Schladwegacker, den faiden Schladwegacker, das klein Ackerl, das Grabenackerl, die leithen Acker des Zechenden Herrn Pfarrers von Hollenbach. Summa: 6 Juchert.*

Brachfeld: *Ebruggacker, Gaisenacker, Fuxbergacker, den hindern Stadlacker, den Ebenacker, Summa: 7 Juchert*

Wiesen: *Angerwies zweimadig, 5 Juchert*

*Die Gemeindegründe bei der Verteilung: Moosflecken zweimadig, Haderflecken zweimadig, Unteres Moos zweimadig Summa: 2 Juchert. Aderwies einmadig ¼ Juchert.*

*Holzgründe: 6 Juchert Leithenholz, dann Gemeindegründholz: Laichholz, das Gemaindholz, das Brandholz 1 ½ Juchert.*

*Ich hab noch einen Anspruch auf die unverteiltten Gemeindegründe.*

---

# Themen

- **die Anwesen zur Zeit der Güterstandserhebung unter Kurfürst Max III. Joseph 1752**
- **die Anwesen zu Beginn des 19. Jhd.**  
(Ifd. Hausnummern, Grundherrschaft, Hausnamen, Hoffuß)
- **neu entstandene Anwesen u. Häuser im 19.u.20.Jhd.**  
(bis ca. 1951)
- **historische Aufnahmen der Anwesen**

---

# Themen

- **die Anwesen zur Zeit der Güterstandserhebung unter Kurfürst Max III. Joseph 1752**
- **die Anwesen zu Beginn des 19. Jhd.**  
(Ifd. Hausnummern, Grundherrschaft, Hausnamen, Hoffuß)
- **neu entstandene Anwesen u. Häuser im 19.u.20.Jhd.**  
(bis ca. 1951)
- **historische Aufnahmen der Anwesen**

---

## **Kastenamt Aichach (11 Anwesen)**

1/ 4 Hof	Ulla	6
1/ 4 Hof	Schmidberger	1
1/ 8 Hof	Schmid	27
1/ 8 Hof	Spatinger	2
1/16 Hof	Bader	35
1/16 Hof	Schropp	37
1/16 Hof	Sedlschneider	28
1/16 Hof	Gassenhansl	
1/16 Hof	Steflanderl	
1/16 Hof	Krumpenfranz	
1/16 Hof	Helfenrosl	

---

## Kloster St. Ulrich – Afra in Augsburg (6 Anwesen)

1/ 2	Hof	Lindlbärtl	40
1/ 4	Hof	Bachhofer	39
1/ 4	Hof	Wirt	34
1/16	Hof	Wirtszubauhäusl	34
1/16	Hof	Schuster	26
1/16	Hof	Saliter	25
1/16	Hof	Weberveit	23

---

### **Kloster Kühbach** (3 Anwesen)

1/2 Hof	Peterl	30
(Feldhube)	Wirt	34
1/8 Hof	Grubmaurer	33

### **Kloster Altomünster** (2 Anwesen)

1/2 Hof	Kalter	14
1/16 Hof	Schaffler	17

---

## **Kloster Thierhaupten (2 Anwesen)**

1/16	Hof	Maureranderl	31
1/16	Hof	Kistler	32

## **Hl. Geist-Spital Aichach (1 Anwesen)**

1/ 1	Hof	Christlbauer	7
------	-----	--------------	---



---

## **Kloster Fürstenfeld (10 Anwesen)**

<b>1/ 1</b>	<b>Hof</b>	<b>Valentin</b>	<b>29</b>
<b>1/ 2</b>	<b>Hof</b>	<b>Starringer</b>	<b>18</b>
<b>1/ 2</b>	<b>Hof</b>	<b>Kaspargörgl</b>	<b>3</b>
<b>1/ 2</b>	<b>Hof</b>	<b>Fehrer</b>	<b>13</b>
<b>1/ 8</b>	<b>Hof</b>	<b>Fehrerzubau</b>	<b>13</b>
<b>1/ 8</b>	<b>Hof</b>	<b>Märckl</b>	<b>15</b>
<b>1/16</b>	<b>Hof</b>	<b>Wagner</b>	<b>36</b>
<b>1/16</b>	<b>Hof</b>	<b>Weberhiasl</b>	<b>10</b>
<b>1/16</b>	<b>Hof</b>	<b>Schneider Uella</b>	<b>24</b>
<b>1/16</b>	<b>Hof</b>	<b>Zimmerfriedl</b>	<b>22</b>

---

## **Pfarrkirche St. Peter und Paul (7 Anwesen)**

1/ 8	Hof	Meßner	42
1/ 8	Hof	Baderheiß	21
1/16	Hof	Weberjackl	41
1/16	Hof	Maurer	--
1/16	Hof	Stachel	19
1/16	Hof	Donisi	38
1/16	Hof	Maurerhampl	--



---

# Themen

- **die Anwesen zur Zeit der Güterstandserhebung unter Kurfürst Max III. Joseph 1752**
- **die Anwesen zu Beginn des 19. Jhd.**  
(Ifd. Hausnummern, Grundherrschaft, Hausnamen, Hoffuß)
- **neu entstandene Anwesen u. Häuser im 19.u.20.Jhd.**  
(bis ca. 1951)
- **historische Aufnahmen der Anwesen**

---

HsNr.	Hoffuß	1752/60	Fasion 1808	Grundherrschaft
1	1/4	Schmidtberger ( <i>Andreas Reich</i> )	Schmidberger ( <i>Andreas Huber</i> )	Kastenamt AIC
2	1/8	Spatinger	Mangmelcher ( <i>Adam Gold</i> )	Kastenamt AIC
3	1/2	Caspargörgl ( <i>Georg Oswaldt</i> )	Kasparjörg ( <i>Sebastian Schlecht</i> )	Kl. Fürstenfeld
4	1/16	Maurerschneider ( <i>Georg Spar</i> )	Maurerschneider ( <i>Anton Rigl</i> )	Kastenamt AIC
5	1/16	xxx	Schullehrer ( <i>Karl Weber</i> )	Ortskirche
6	1/4	Uella ( <i>Stephan Bomayr</i> )	Uella ( <i>Xaver Baur</i> )	Kastenamt AIC
7	1/1	Christlbaur ( <i>Georg Paula</i> )	Christlbaur ( <i>Caspar Gastl</i> )	Hl. Geistspital
8	1/16	Hüthaus	Maler ( <i>Casimir Jos. Pfaffenzeller</i> )	Gmein
9		Pfarrhof		Pfarrer

---

---

<b>HsNr.</b>	<b>Hoffuß</b>	<b>1752/60</b>	<b>Fasion 1808</b>	<b>Grundherrschaft</b>
<b>10</b>	1/16	Weberhiesl	Weberhansen ( <i>Joseph Pichler</i> )	Kl. Fürstenfeld
<b>11</b>	1/16	xxx	Schmiedberger ( <i>Franz Reich</i> )	Ortskirche
<b>12</b>	1/8	Stoffelschneider	Silbartl ( <i>Bartlmä Schmid</i> )	Ludeigen
<b>13</b>	1/2 u. 1/8	Fehrer ( <i>Jakob Gail</i> )	Fehrer ( <i>Franz Schoder</i> )	Kl. Fürstenfeld
<b>14</b>	1/2	Kalter ( <i>Thomas Härtl</i> )	Kalter ( <i>Xaver Härtl</i> )	Kl. Altomünster
<b>15</b>	1/8	Märckl ( <i>Gregori Völckhl</i> )	Märckl ( <i>Bonaventura Huber</i> )	Kl. Fürstenfeld
<b>16</b>	1/8	Gilgenschuster ( <i>Mathias Paula</i> )	Schustermichl ( <i>Michael Willi</i> )	Ludeigen
<b>17</b>	1/16	Schaffler ( <i>Hans Hueber</i> )	Schaffler ( <i>Joseph Hueber</i> )	Kl. Altomünster
<b>18</b>	1/2	Starringer ( <i>Mathias Bley</i> )	Starringer ( <i>Michael Eichner</i> )	Kl. Fürstenfeld

---

---

<b>HsNr.</b>	<b>Hoffuß</b>	<b>1752/60</b>	<b>Fasion 1808</b>	<b>Grundherrschaft</b>
<b>19</b>	1/16	Stachel	Stachel ( <i>Silverius Birkingner</i> )	Ortskirche
<b>20</b>	1/16	Knöferl ( <i>Dionisi Christl</i> )	Knöferl ( <i>Wenzeslaus Buchard</i> )	Ludeigen
<b>21</b>	1/ 8	Baderheiß ( <i>Georg Eberl</i> )	Baderheiß ( <i>Leopold Mayr</i> )	Ortskirche
<b>22</b>	1/16	Zimmerfriedl	Krammer ( <i>Joseph Egger</i> )	Kl. Fürstenfeld
<b>23</b>	1/16	Weberveit ( <i>Erasmus Schönauer</i> )	Weberveit) ( <i>Georg Kigler</i> )	Kl.St.Ulrich/Afra
<b>24</b>	1/16	Schneiderulla ( <i>Ulrich Hipsch</i> )	Schneiderheiß ( <i>Leopold Haberle</i> )	Kl. Fürstenfeld
<b>25</b>	1/16	Saliter ( <i>Lorenz Schneller</i> )	Saliter ( <i>Anton Schneller</i> )	Kl.St.Ulrich/Afra
<b>26</b>	1/16	Sedlschuster ( <i>Hans Mayr</i> )	Sedlschuster ( <i>Bernhard Baumga.</i> )	Kl.St.Ulrich/Afra
<b>27</b>	1/ 8	Schmidt ( <i>Stephan Mayr</i> )	Schmied ( <i>Michael Fischer</i> )	Kastenamt Aich.

---

HsNr.	Hoffuß	1752/60	Fasion 1808	Grundherrschaft
28	1/16	Sedlschneider	Maurervertl ( <i>Joseph Liedl</i> )	Kastenamt Aich.
29	1/1	Valentin ( <i>Martin Strobl</i> )	Valentin ( <i>Xaver Strobl</i> )	Kl. Fürstenfeld
30	1/2	Peterle ( <i>Hans Paur</i> )	Peterle ( <i>Michael Euba</i> )	Kl. Kühbach
31	1/16	Maureranderl ( <i>Andree Spar</i> )	Weberkistler ( <i>Jakob Razenberger</i> )	Kl.Thierhaupten
32	1/16	Kistler ( <i>Andree Gisser</i> )	Schreiner ( <i>Joseph Mayr</i> )	Kl.Thierhaupten
33	1/8	Grubmaurer ( <i>Maria Kellerer</i> )	Grubmaurer ( <i>Johann Liedl</i> )	Kl. Kühbach
34	¼ u.1/16 (Feldhub)	Wirth ( <i>Anton Zeitlmeir</i> )	Wirt ( <i>Xaver Zeitlmeir</i> )	Kl.St.Ulrich/Afra
		--		Kl. Kühbach
35	1/16	Bader ( <i>Johann Bromberger</i> )	Bader ( <i>Xaver Stern</i> )	Kastenamt Aich.
36	1/16	Wagner ( <i>Georg Pürckhmair</i> )	Wagner ( <i>Titus Birkmayr</i> )	Kl. Fürstenfeld



HsNr.	Hoffuß	1752/60	Fasion 1808	Grundherrschaft
37	1/16	Schroppen ( <i>Anton Kneissl</i> )	Schroppen ( <i>Xaver Korntheur</i> )	Kastenamt Aich.
38	1/16	Donisi ( <i>Donisi Härtl</i> )	Doniser ( <i>Jakob Härtl</i> )	Ortskirche
39	1/4	Pachhofer ( <i>Lorenz Mayr</i> )	Wachhofer ( <i>Leonhard Oswald</i> )	Kl.St.Ulrich/Afra
40	1/2	Liendlpärtl ( <i>Barthlme Liedl</i> )	Liendl ( <i>Benedikt Baur</i> )	Kl.St.Ulrich/Afra
41	1/16	Weber ( <i>Jakob Paur</i> )	Weberjackl ( <i>Paul Limmer</i> )	Ortskirche
42	1/8	Meßner ( <i>Ulrich Erlinger</i> )	Schaffler ( <i>Joseph Bauer</i> )	Ortskirche
43	1/32	--	Trattmann ( <i>Anton Schafler</i> )	Kastenamt Aich.
44	1/32	--	Huteralt ( <i>Joseph Birkingner</i> )	Kastenamt Aich.
45	1/32	--	Häffenmichele ( <i>Michael Böck</i> )	Kastenamt Aich.
46	1/32	--	Maurerschneider ( <i>Joh.Georg Spar</i> )	Kastenamt Aich.

---

# Themen

- **die Anwesen zur Zeit der Güterstandserhebung unter Kurfürst Max III. Joseph 1752**
- **die Anwesen zu Beginn des 19. Jhd.**  
(Ifd. Hausnummern, Grundherrschaft, Hausnamen, Hoffuß)
- **neu entstandene Anwesen u. Häuser im 19.u.20.Jhd.**  
(bis ca. 1951)
- **historische Aufnahmen der Anwesen**

---

<b>HsNr.</b>	<b>Hausname</b>	<b>entstanden seit</b>	<b>Besitzer</b>
<b>47</b>	Zimmerlenz	1813	<i>Lorenz Müller</i>
<b>48</b>	Schule	1837	<i>Gemeinde</i>
<b>49</b>	Hirschinger	(um) 1900	<i>Anton Hirschinger</i>
<b>50</b>	Schmied	1842	<i>Leonhard Fischer</i>
<b>1 ½</b>	Anderes	1847	<i>Andreas Huber</i>
<b>1 1/3</b>	Schweizer		<i>Anna Schweizer (1937)</i>
<b>1 ¼</b>	Lesti	(um) 1930	<i>Adalbert Lesti</i>
<b>1 1/5</b>	Lesti	1928/29	<i>Josef Lesti</i>
<b>3 ½</b>	Betzmailr	(um) 1930	<i>Ludwig Betzmair</i>

---

---

<b>HsNr.</b>	<b>Hausname</b>	<b>entstanden seit</b>	<b>Besitzer</b>
<b>3 1/3</b>	Ziegler		<i>Anton Schiele (1937)</i>
<b>6 ½</b>	Schuster		<i>Heinrich Schoder (1937)</i>
<b>12 ½</b>	Grabwagner	1852	<i>Jakob Kügler</i>
<b>13 1/3</b>	Schoder		<i>Anton Schoder (1937)</i>
<b>18 ½</b>	Meiern	(um) 1830	<i>Baptist Blank</i>
<b>24 ½</b>	Siard	(um) 1825	<i>Leonhard Haberl</i>
<b>24 1/3</b>	Breitsameter		<i>Michael Breitsameter</i>
<b>29 ½</b>	Kottmeir		<i>Johann Kottmeir</i>
<b>39 ½</b>	Bobinger		<i>Thomas Bobinger</i>

---

---

<b>HsNr.</b>	<b>Hausname</b>	<b>entstanden seit</b>	<b>Besitzer</b>
<b>40 ½</b>	Schreiner	1854	<i>Anton Willi</i>
<b>42 ½</b>	Schankwirtschaft	1870	<i>Georg Sedlmair</i>

**nach 1936**

<b>10 1/3</b>			<i>Josef Schorer</i>
<b>26 ½</b>			<i>Georg Gerl</i>
<b>34 ½</b>		1951	<i>Josef Wagle</i>
<b>39 ½</b>			<i>Ewald Grimm</i>
<b>1 a</b>			<i>Mathias Grimm</i>

---

<b>HsNr.</b>	<b>Hausname</b>	<b>entstanden seit</b>	<b>Besitzer</b>
<b>1b</b>			<i>Kaspar Murr</i>
<b>51</b>			<i>Viktoria Kölbl</i>
<b>52</b>			<i>Otto Katzenschwanz</i>
<b>55</b>			<i>Max Paul</i>
<b>56</b>		1951	<i>Alfred Kucharczyk</i>
<b>57</b>		1951	<i>Marie Kanert</i>

---

# Themen

- **die Anwesen zur Zeit der Güterstandserhebung unter Kurfürst Max III. Joseph 1752**
- **die Anwesen zu Beginn des 19. Jhd.**  
(Ifd. Hausnummern, Grundherrschaft, Hausnamen, Hoffuß)
- **neu entstandene Anwesen u. Häuser im 19.u.20.Jhd.**  
(bis ca. 1951)
- **historische Aufnahmen der Anwesen**





1752: Schmidtberger (Raich Andree)

1808: Schmidberger (Hueber Andreas)



1752: „Spatinger“

1808: „Mangenmelcher“ (Gold Adam)



1752: Kaspargörgl (Oswaldt Georg)

1808: Kasparjörg (Schlecht Sebastian)



1752: Maurerschneider (Georg Spar)

1808: Schmalzl ( Rigl Anton )



1752:

1808: Schulkarl (Weber Karl)



1752: Ulla (Stephan Bomayr)

1808: Uella (Baur Xaver)



1752: Christlbauer (Paula Georg)

1808: Christlbauer (Gastl Caspar)



1752: Hüthaus

1808: Maler (Pfaffenzeller Cas. Joseph)

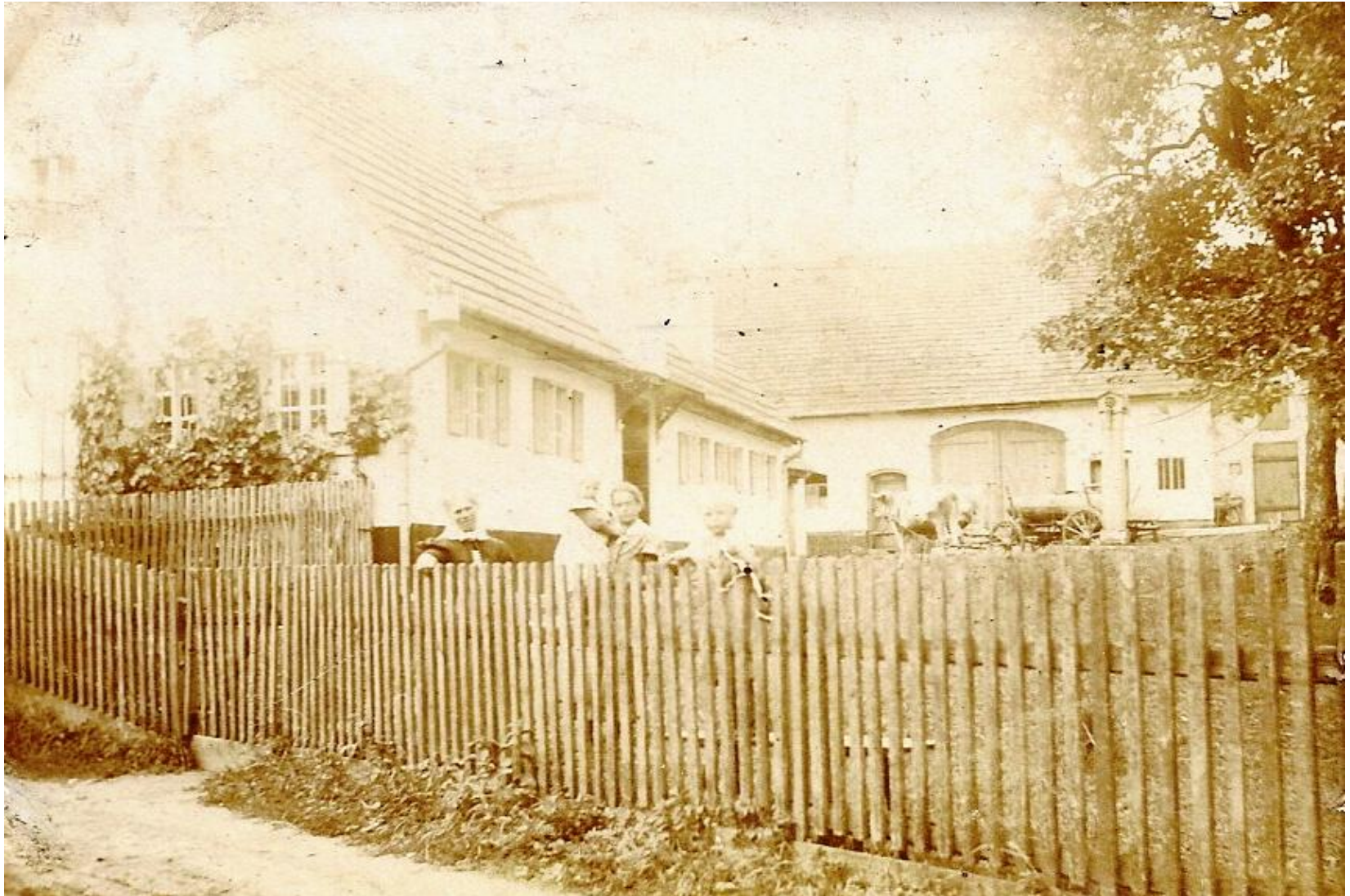





1752: Weber

1808: Weberhans (Piechler Joseph)



1752:

1808: alte Schmidberger (Raich Franz)



1752: Stoffelschneider

1808: Seelbartl (Schmid Bartlmä)

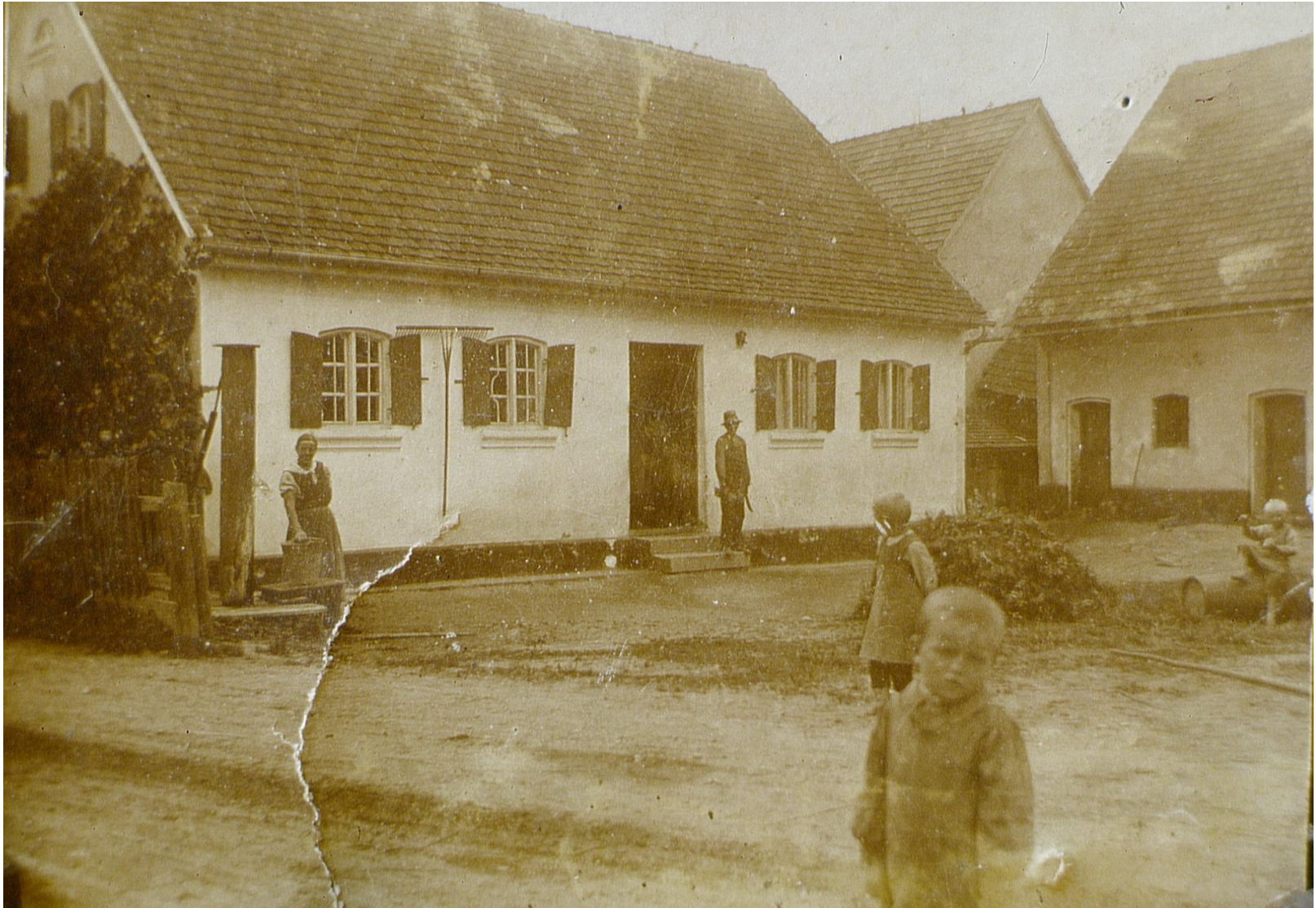

1752: Fehrer (Gail Jacob)

1808: Fehrer (Schoder Franz)



1752: Kalter (Härtl Thomas)

1808: Kalter (Härtl Xaver)



1752: Märckl (Völckhl Gregori)

1808: Märckl (Huber Bonaventura)



1752: Gilgenschuster (Paula Matthias)

1808: Schuster Michl (Willi Michael)





1752: Schaffler Hueber Hanns

1808: Schafler Hueber Joseph



1752: Stärringer (Bley Mathias)

1808: Starringer (Eichner Michael)



1752: Stachel

1808: Stachel (Birkinger Silverius)



1752: Knöferle (Christl Dionisi)

1808: Knöferle (Buchhard Wenzeslaus)



v.l.: Greppmeir Michael u. Maria,( geb. Fehrer), Fehrer Paulus u. Christine (geb. Schenk) v. Bergen

1752: Baderheiß (Eberl Georg)

1808: Baderheiß (Mayr Leopold)



1752: Zimmerfriedl

1808: Krammer (Egger Joseph)



1752: Weberveit (Schönauer Erasmus)

1808: Weberveit (Kigler Georg)



1752: Schneiderulla (Hipsch Ulrich)

1808: Schneiderheis (Haberle Leonhard)





1752: Saliter (Schnöller Lorenz)

1808: Saliter (Schneller Anton)



1752: Sedlschuster (Hans Mayr)

1808: Sedlschuster (Bernhard Baumgartner)



1752: Sedlschuster (Hans Mayr)

1808: Sedlschuster (Bernhard Baumgartner)

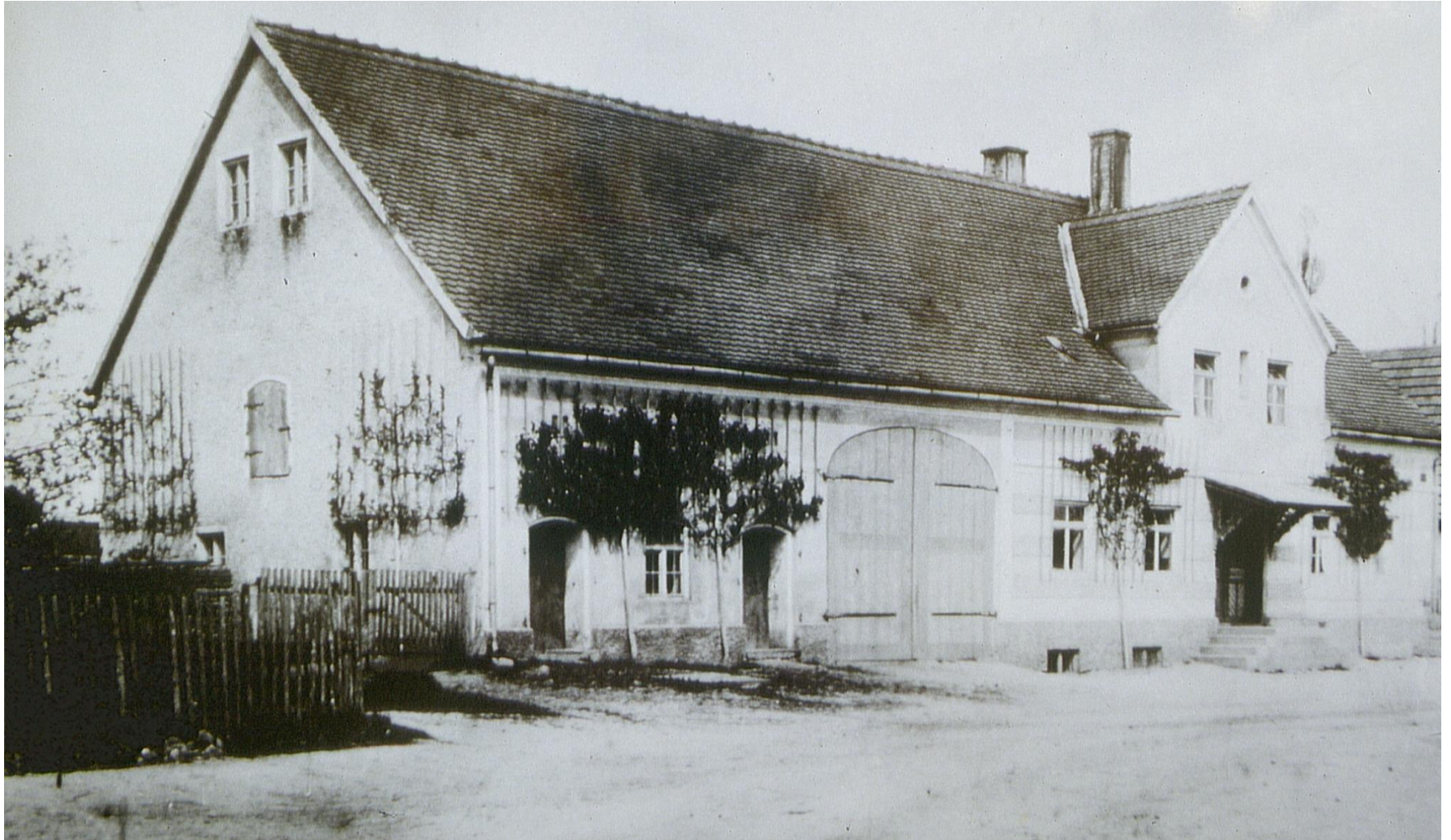

1752: Schmied (Stephan Mayr)

1808: Schmied (Michael Fischer)



1752: Sedlschneider

1808: Maurer Vertl (Liedl Joseph)



1752: Valentin (Strobl Martin)

1808: Valentin (Strobl Xaver)



1752: Peterle (Paur Hanns)

1808: Peterle (Euba Michael)



1752: Maureranderl (Spar Andree)

1808: Weberkistler (Razenberger Jakob)

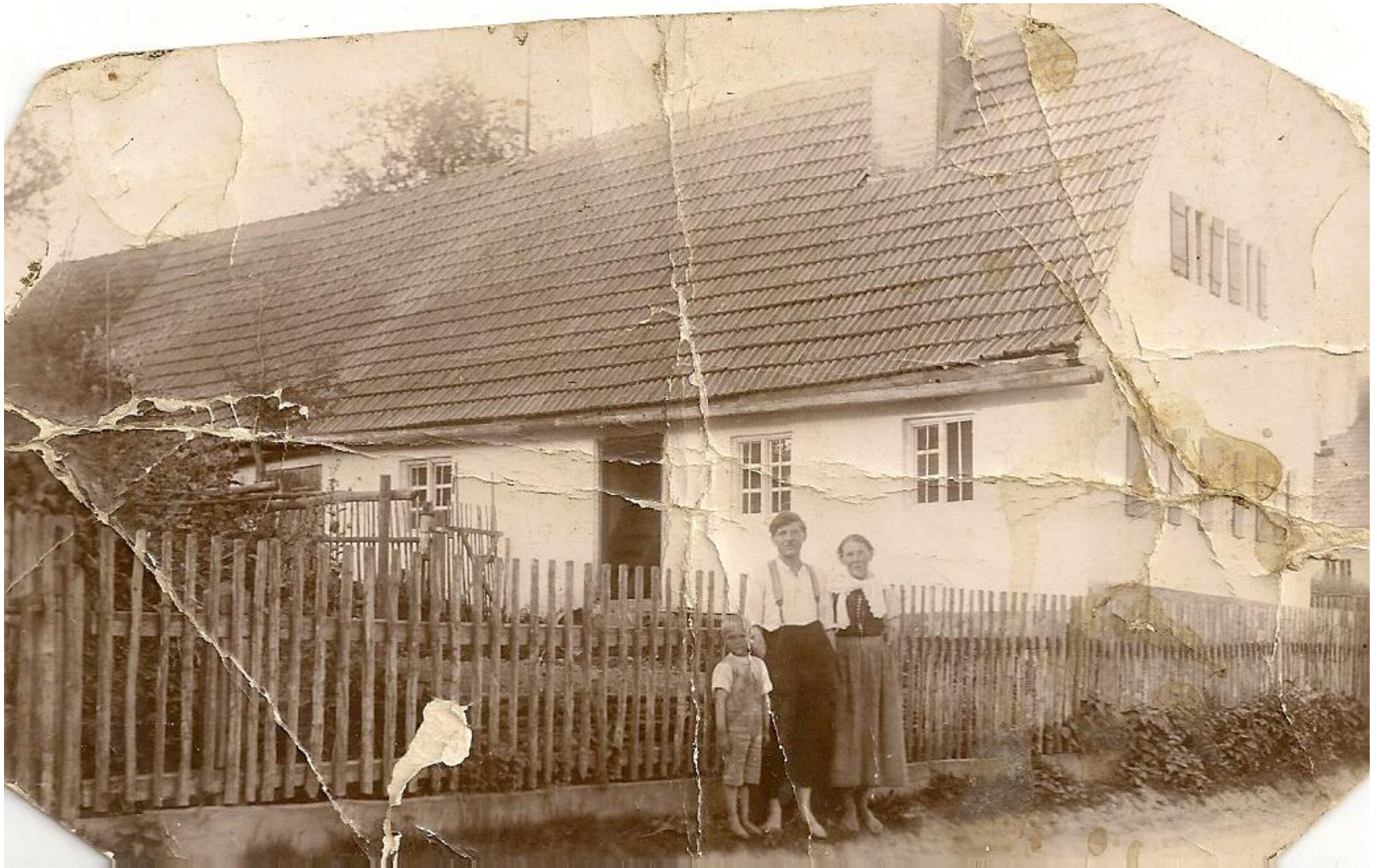



1752: Kistler (Gisser Andree)

1808: Kistler (Mayr Joseph)



1752: Grubmaurer (Kellerer Maria)

1808: Grubmaurer (Liedl Johann)

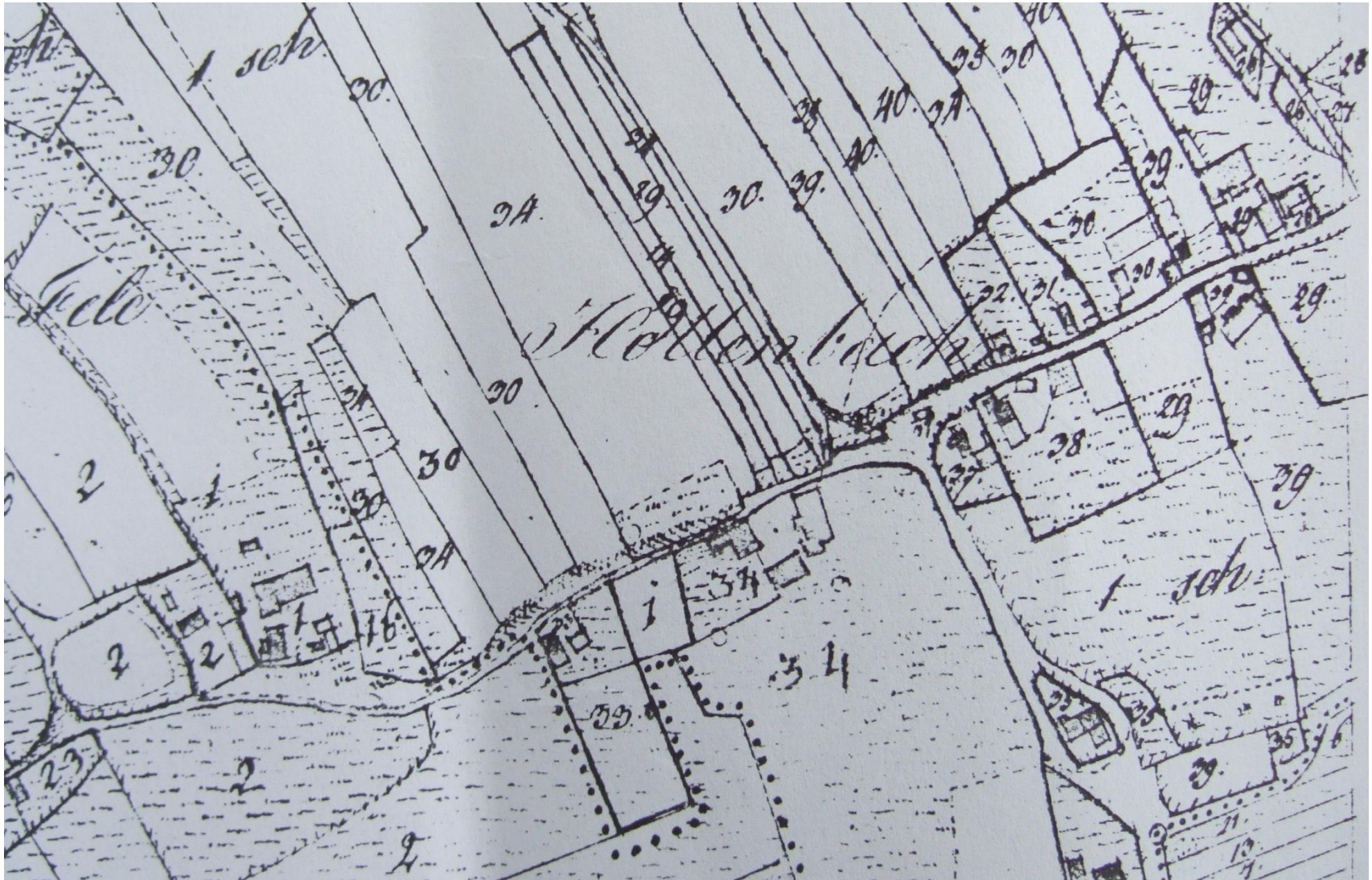

1752: Wirth (Zeitlmeir Antoni)

1808: Wirt (Zeitlmeir Xaver)

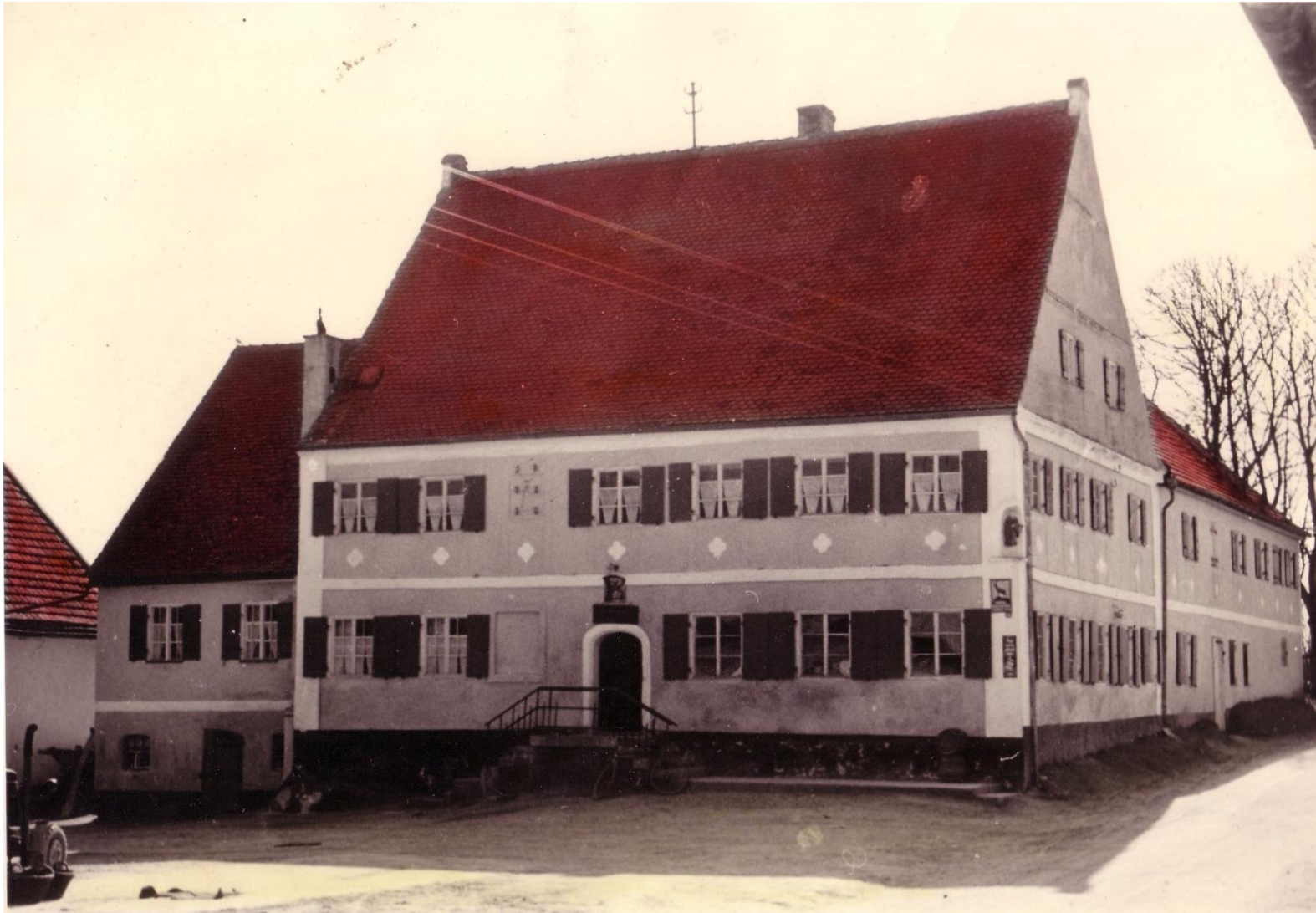

1752: Bader (Bromberger Johann)

1808: Bader (Stern Xaver)



1752: Wagner (Pürckhmair Georg)

1808: Wagner (Birkmayr Titus)



1752: Schropfen (Kneissl Antoni)

1808: Schropfen (Korntheur Xaver)



1752: Doniser (Härtl Donisi)

1808: Doniser (Hartl Jakob)



1752: Bachhofer (Mayr Lorenz)

1808: Wachhofer (Oswald Leonhard)





1752: Liendl (Lidl Bartlmee)

1808: Lindlbauer (Baur Benedikt)



1752: Weberjackl (Paur Jacob)

1808: Weberpaul (Limmer Paul)



1752: Mesner-gützl (Erlinger Ulrich)

1808: Schafler (Bauer Joseph)



1752:

1808: Tradlmann (Schafler Antoni)



1752:

1808: Huteralt (Birkinger Joseph)



1752:

1808: Häffenmichele (Böck Michael)



1752:

1808: Maurer Schneider (Spar Johann Georg)









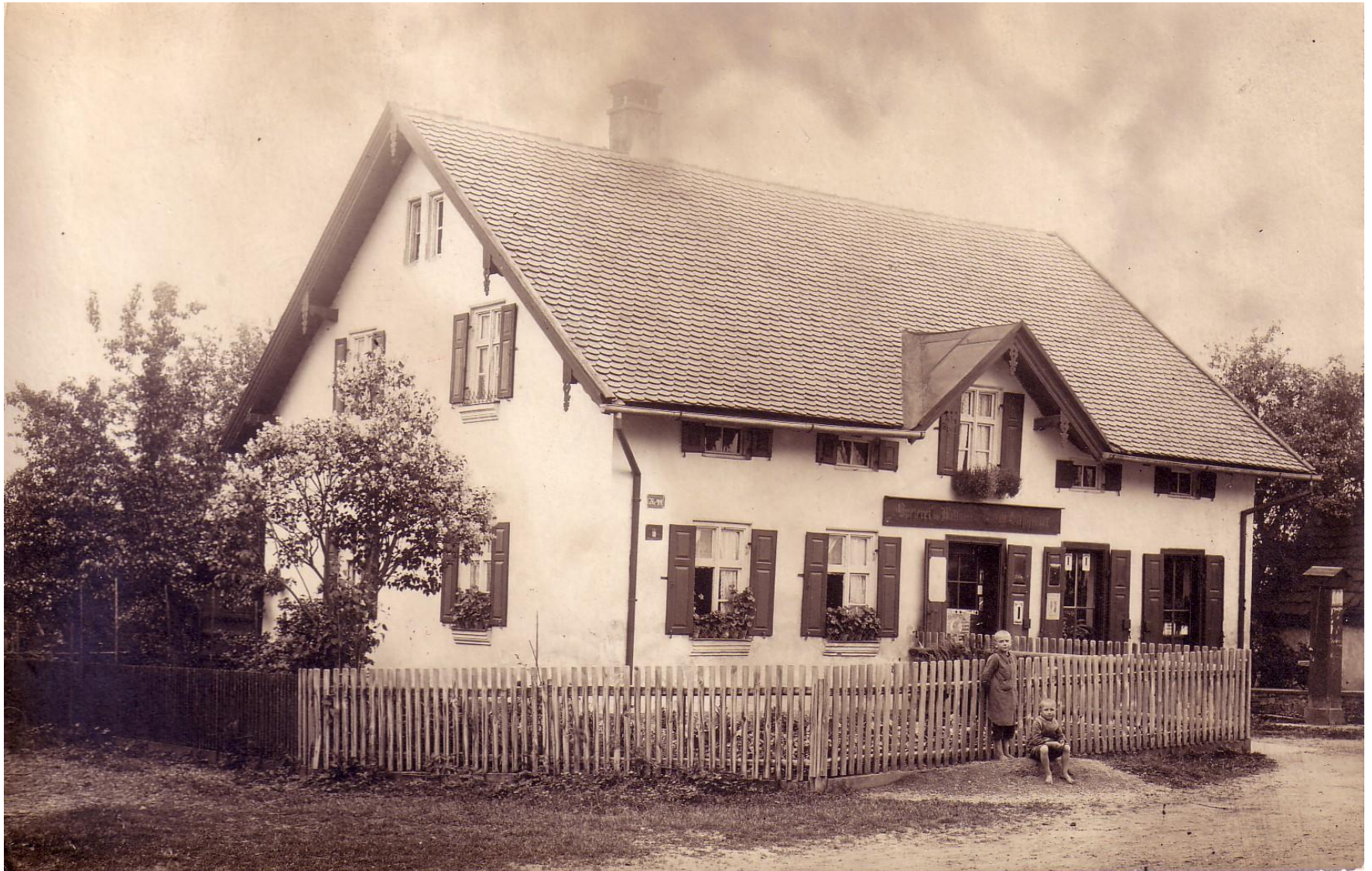















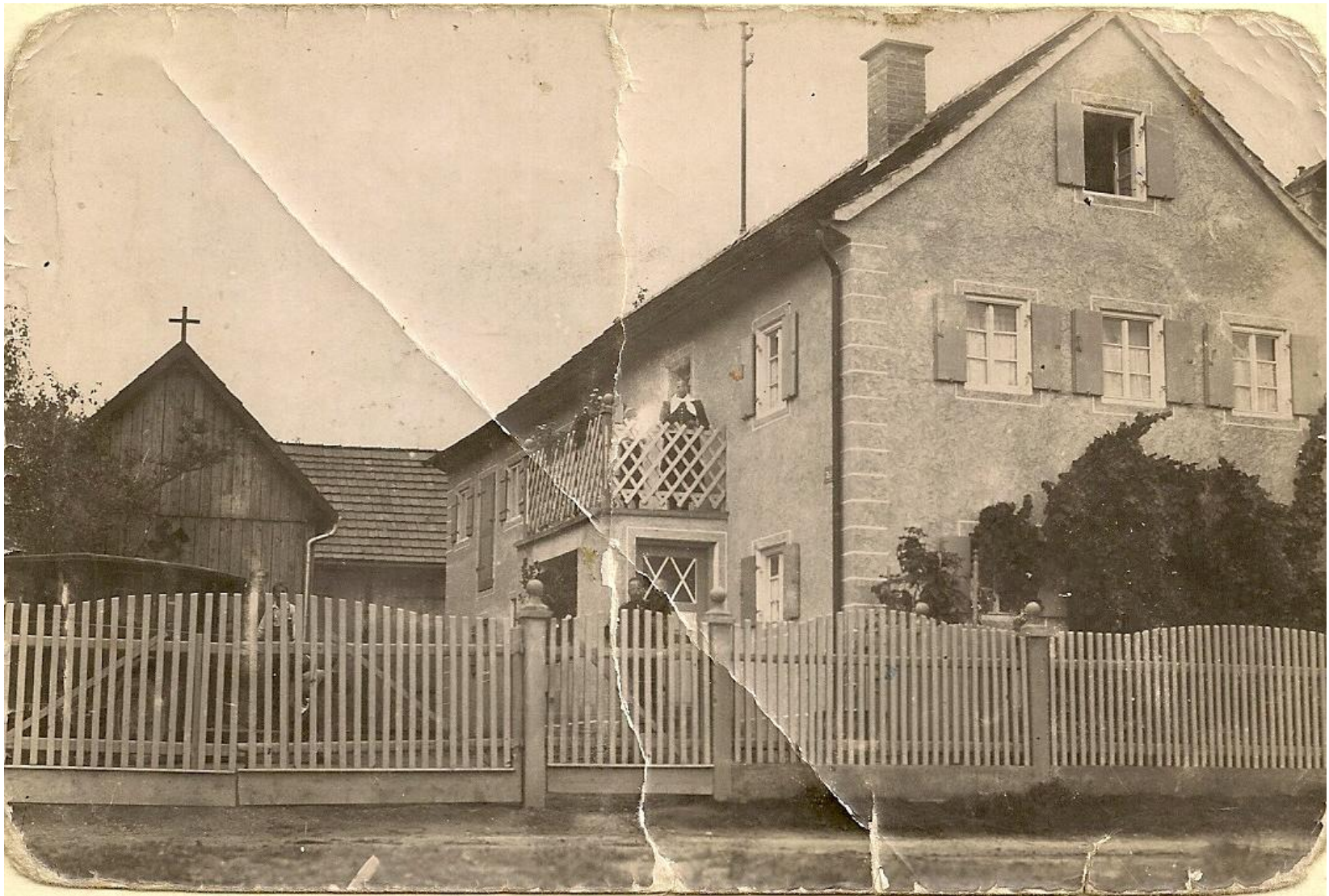



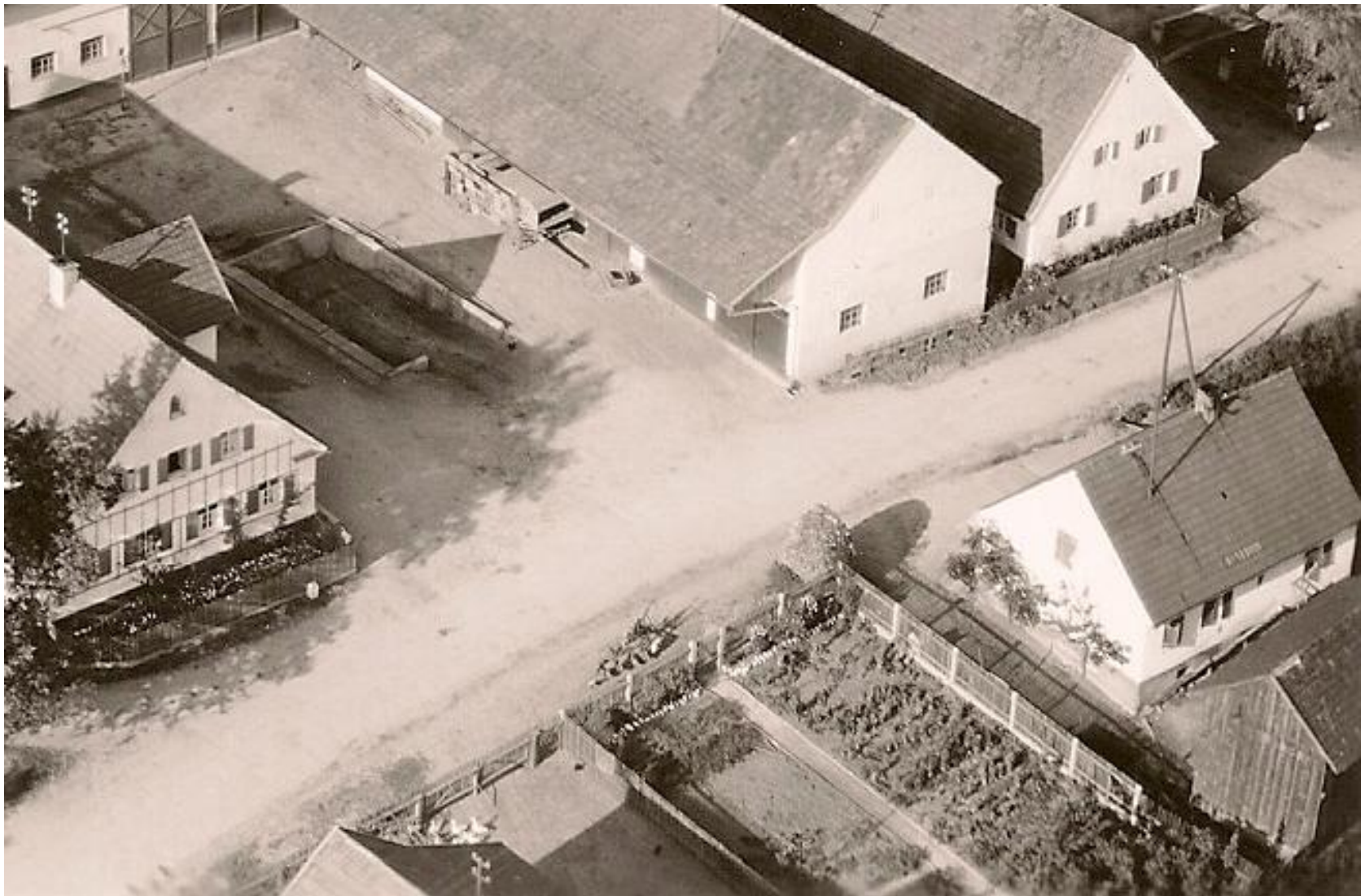





















v.l.: Ottilie Sedlmeir, Maria u. Ottilie Gschößmann, Magdalena Brandstätter















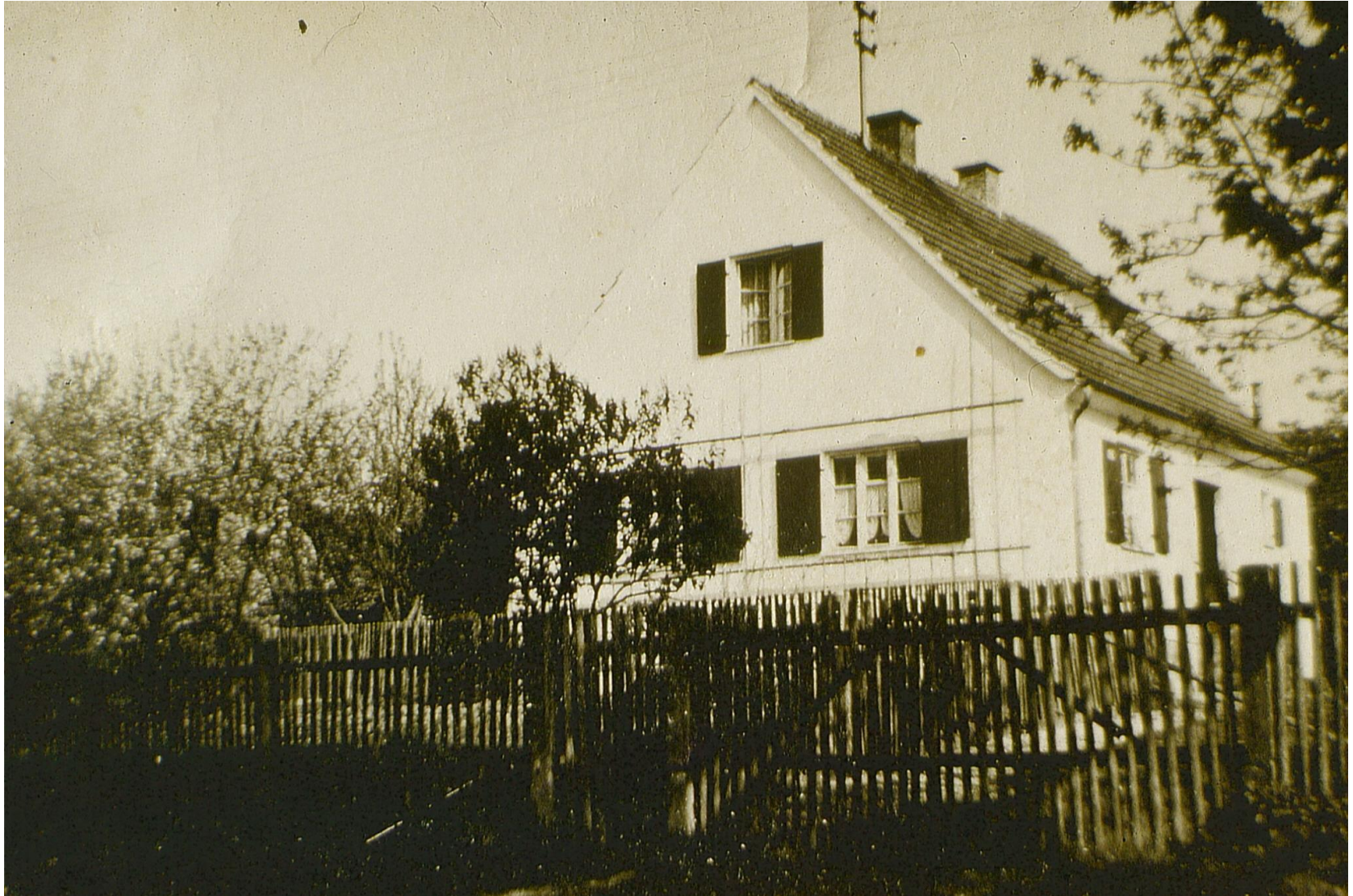







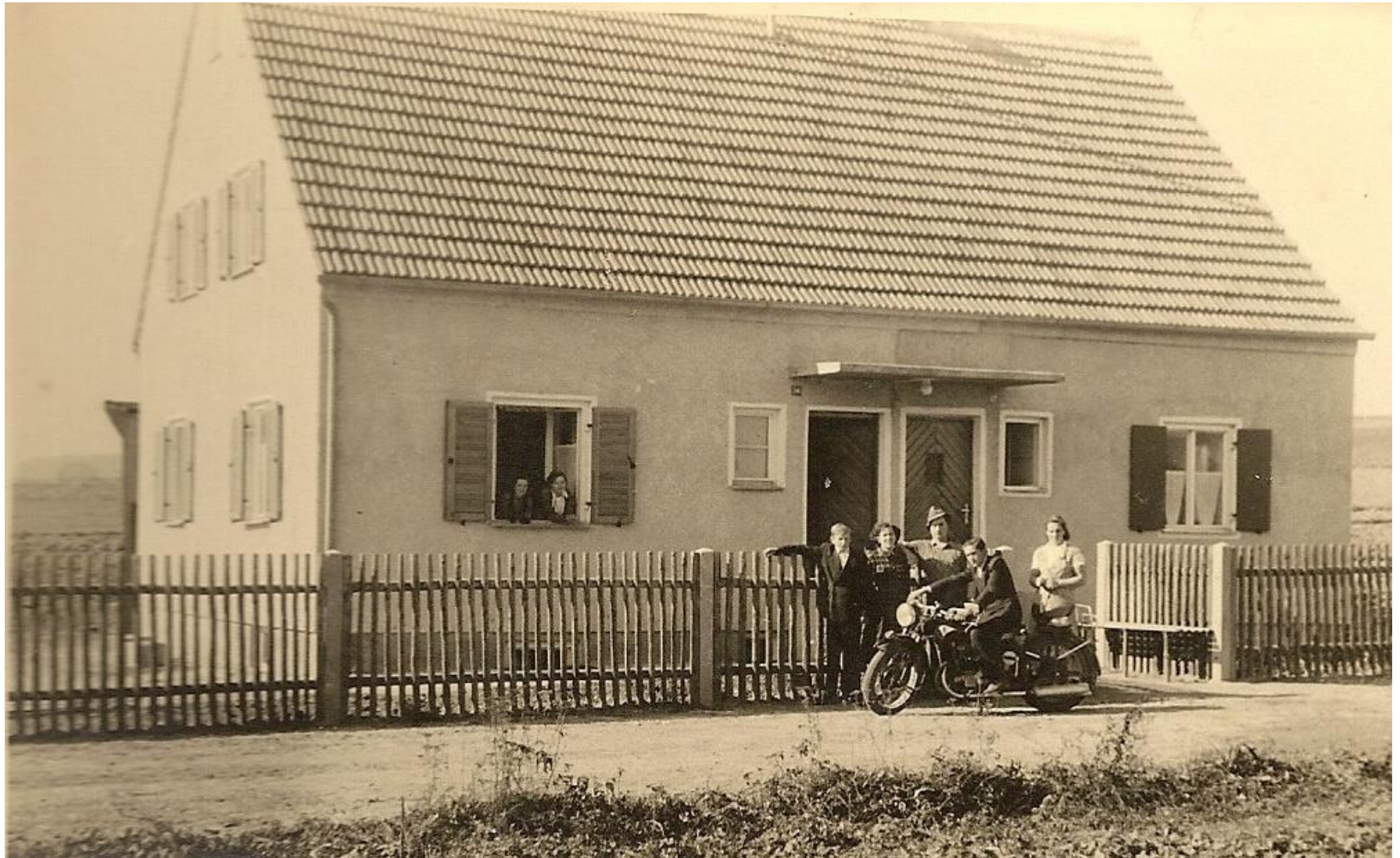









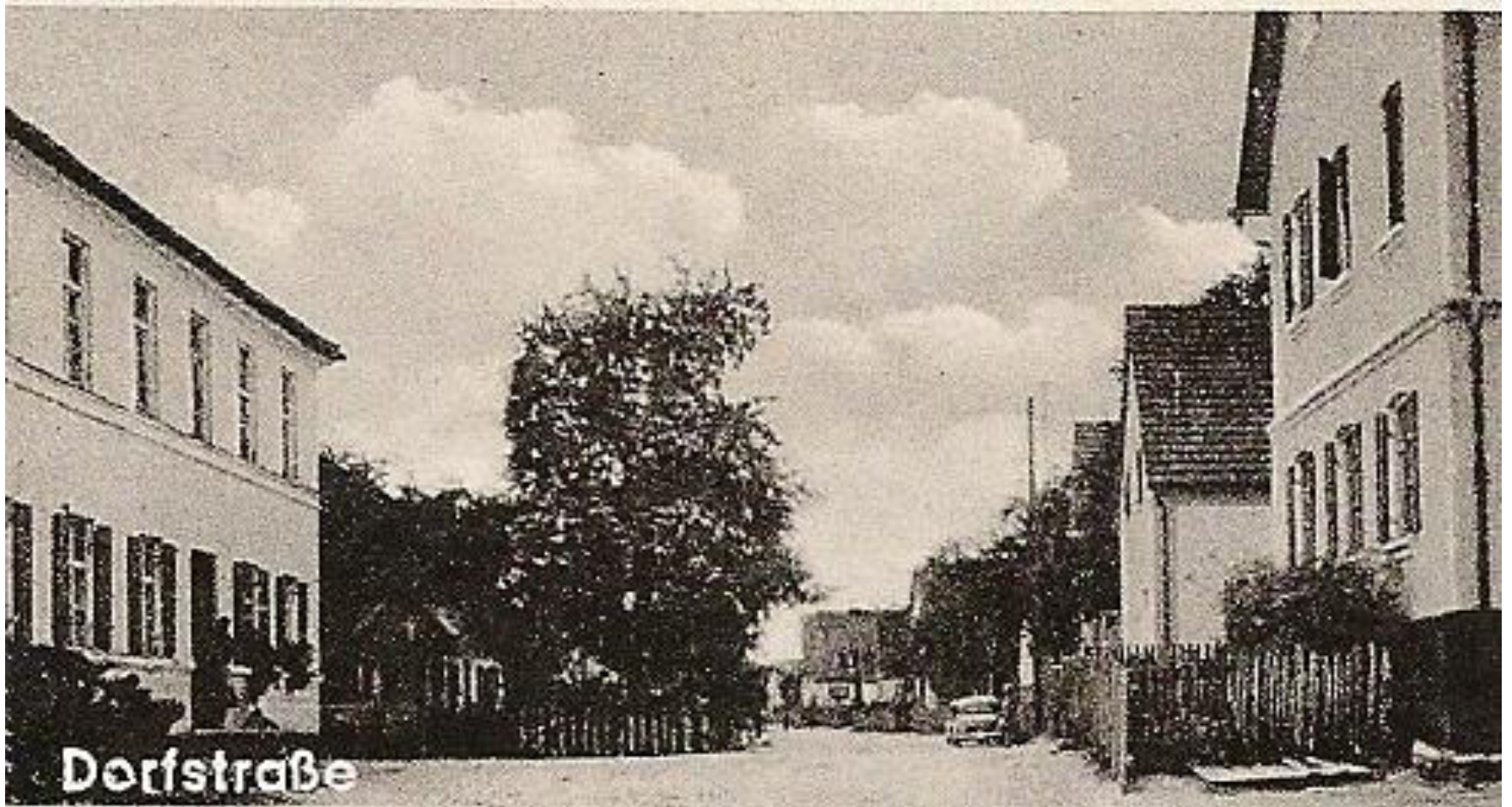















































































---

Vielen Dank für Ihre  
Aufmerksamkeit !